

LAVORI DI MANUTENZIONE DELLA RETE VIARIA COMUNALE E DELLA SEGNALETICA STRADALE, PRONTA REPERIBILITA' E SERVIZIO SGOMBERO NEVE E TRATTAMENTI ANTIGHIACCIO.

CIG B169741F9C

Criterio D) PROTOCOLLO DI INTERVENTO DEL SERVIZIO SGOMBERO NEVE E TRATTAMENTI ANTIGHIACCIO.

ORGANIZZAZIONE DELL'IMPRESA PER GLI EVENTI ATMOSFERICI E PER LE DIVERSE ZONE DELLA CITTA'

ZONA A - Percorso A.1_RASA E BREGAZZANA

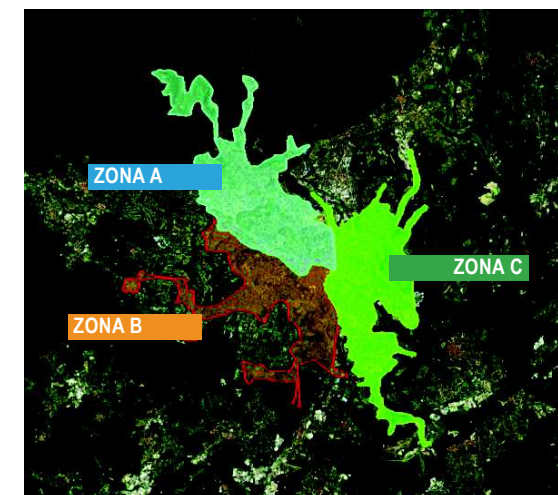
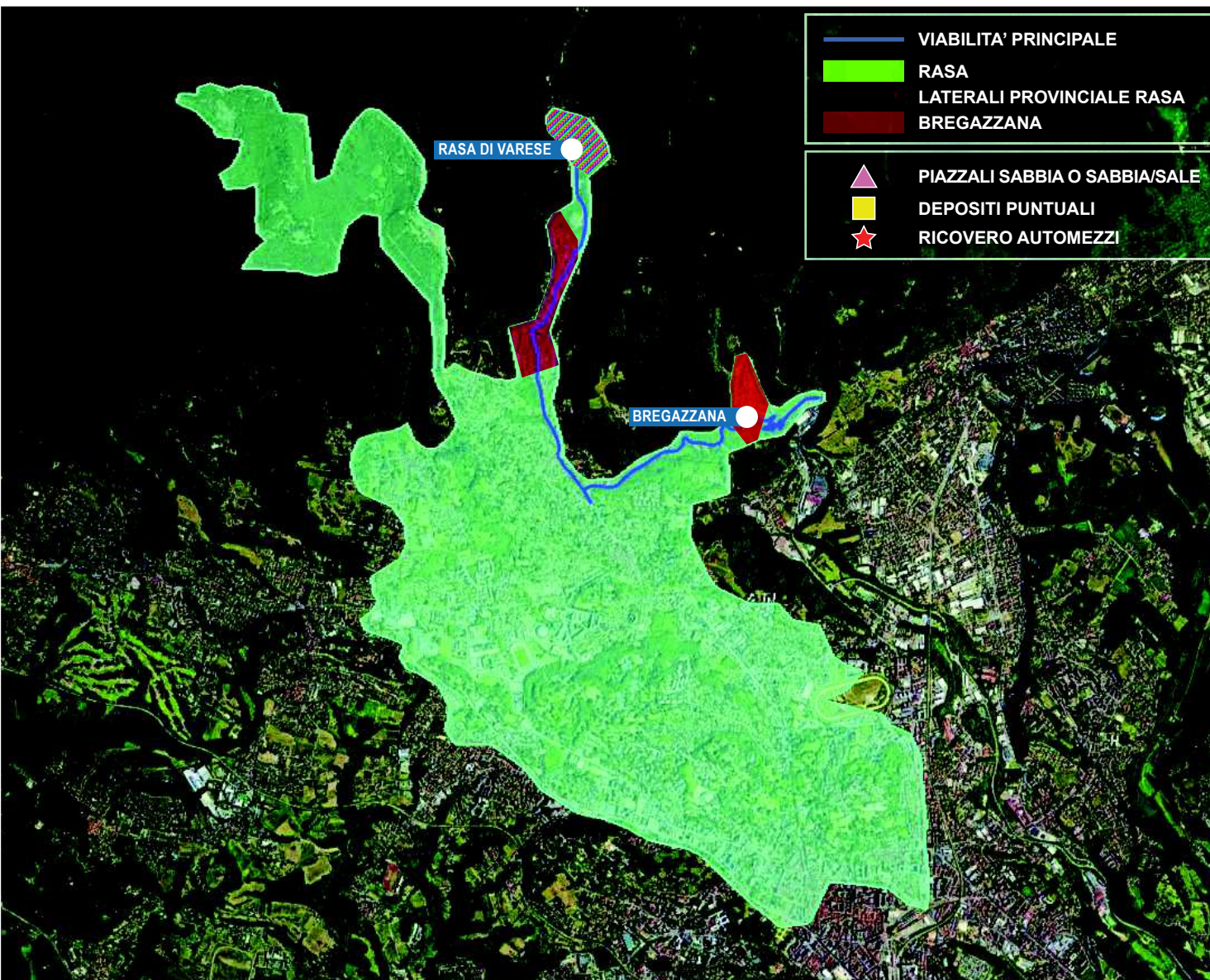

MEZZO A BASE GARA
DISPONIBILITA' DEL CONCORRENTE

PERCORSO A1 - RASA E BREGAZZANA

Trattore < 70 hp - lama 2,00 m
Trattore > 70 hp - lama 2,50 m
Trattore > 70 hp - lama > 2,50 m

	TARGA	MODELLO
noleggio	AHS 431	John Deere 38hp lama
noleggio	BV733N	Steyer lama
noleggio	BG627N	John Deere lama



ORGANIZZAZIONE DELL'IMPRESA PER GLI EVENTI ATMOSFERICI E PER LE DIVERSE ZONE DELLA CITTA'

ZONA A - Percorso A.2_SACRO MONTE E CAMPO DEI FIORI

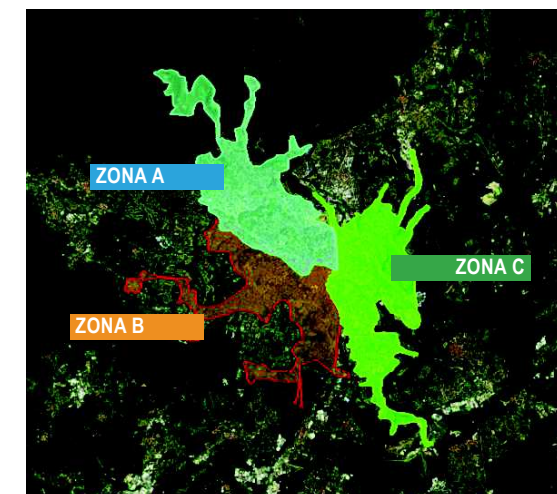
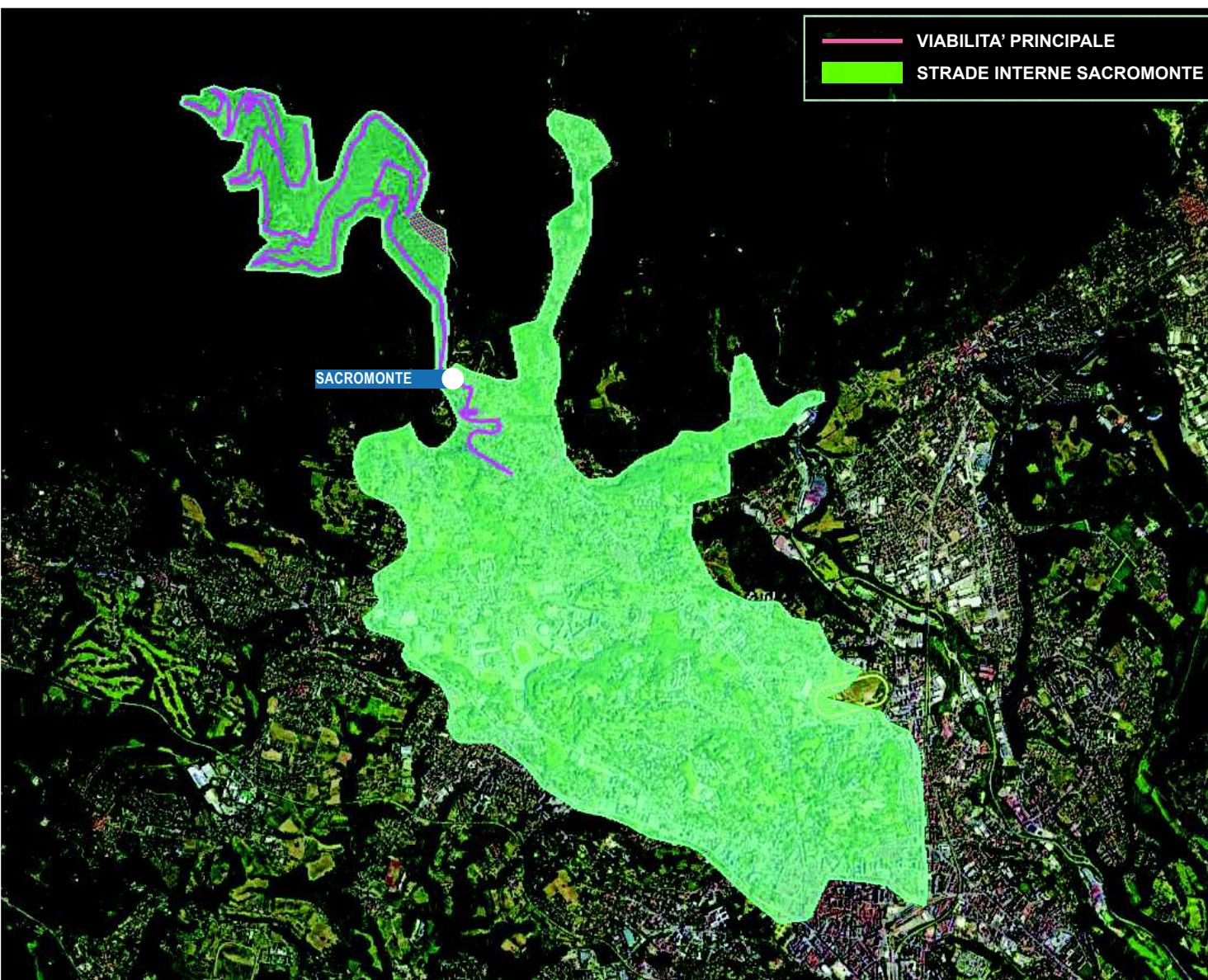

	MEZZO A BASE GARA
	DISPONIBILITA' DEL CONCORRENTE

PERCORSO A.2 -SACRO MONTE E CAMPO DEI FIORI

Trattore > 70 hp – lama 2.80 m
Trattore > 70 hp – lama 2,80 m

	TARGA	MODELLO
Simeoni	BD043Z	Valtra T131 lama
noleggio	VC031326	Same 115cv lama 2,8



ORGANIZZAZIONE DELL'IMPRESA PER GLI EVENTI ATMOSFERICI E PER LE DIVERSE ZONE DELLA CITTA'

ZONA A - Percorso A.3_FOGLIARO E ORONCO

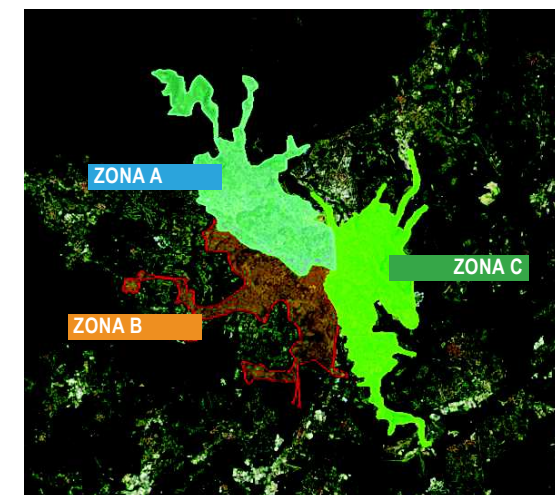
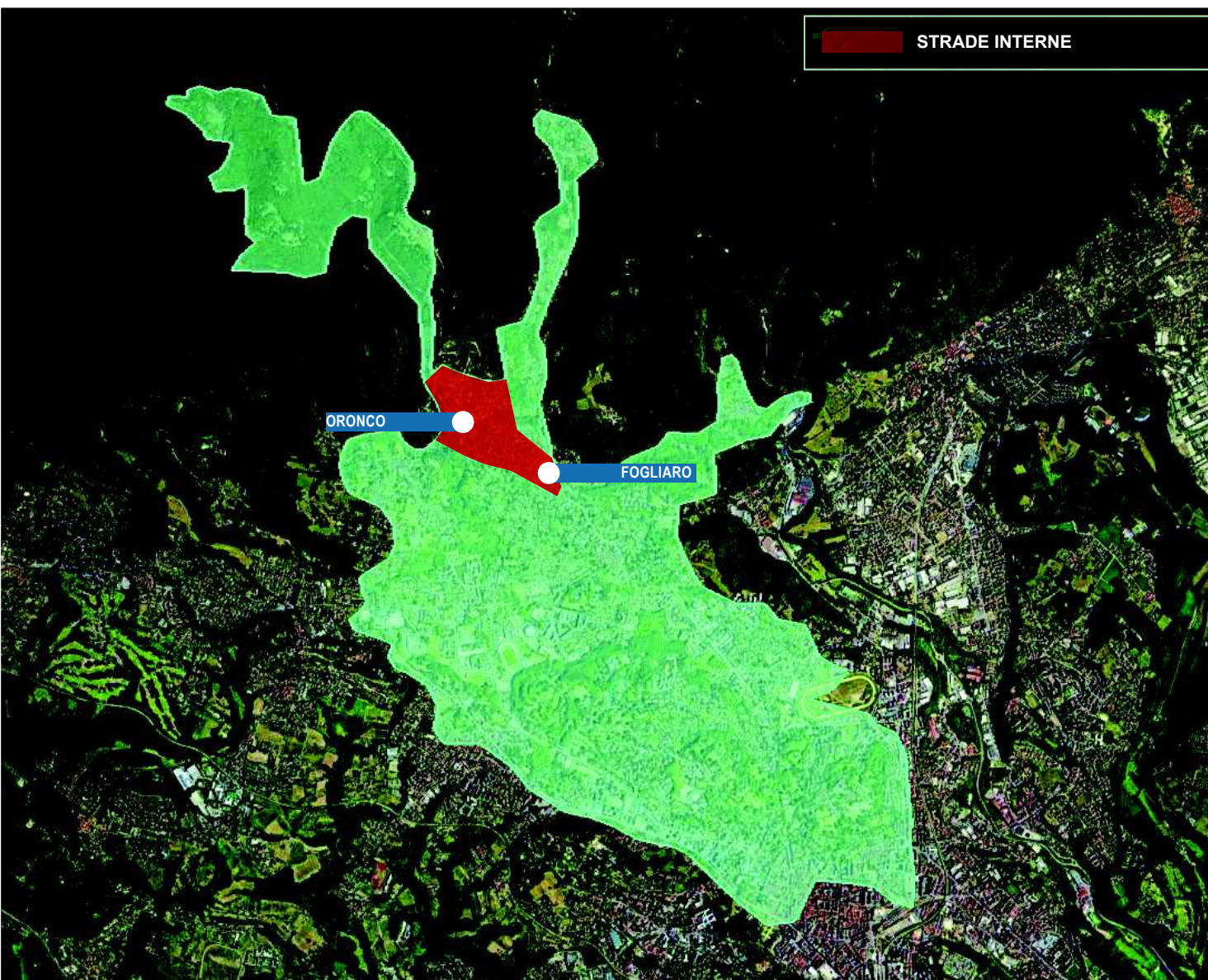

MEZZO A BASE GARA
DISPONIBILITA' DEL CONCORRENTE

PERCORSO A.3 – FOGLIARO e ORONCO

Trattore < 70 hp – lama 2,50 m

TARGA	MODELLO
noleggio BA365D	John Deere 4520 lama Pelazza 2,40m



ORGANIZZAZIONE DELL'IMPRESA PER GLI EVENTI ATMOSFERICI E PER LE DIVERSE ZONE DELLA CITTA'

ZONA A - Percorso A.4_SANT'AMBROGIO E VELATE

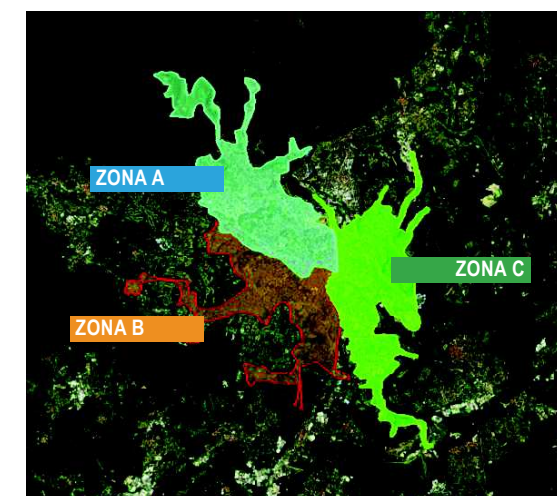

	MEZZO A BASE GARA
	DISPONIBILITA' DEL CONCORRENTE

PERCORSO A4 – SANT'AMBROGIO – VELATE

Trattore > 70 hp – lama 2,50 m
Trattore > 70 hp – lama 2,80 m

	TARGA	MODELLO
noleggio	BC978E	Fiat 680 70cv lama Omer
noleggio	BR688D	New Holland TS115 lama Molinari 2,80m



ORGANIZZAZIONE DELL'IMPRESA PER GLI EVENTI ATMOSFERICI E PER LE DIVERSE ZONE DELLA CITTA'

ZONA A - Percorso A.5_CENTRO / NORD

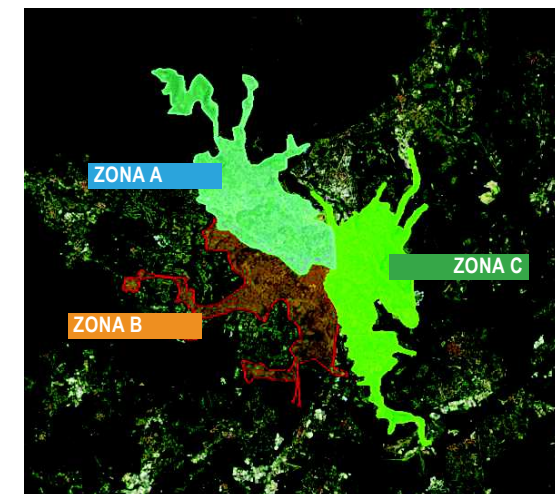

	MEZZO A BASE GARA
	DISPONIBILITA' DEL CONCORRENTE

PERCORSO A5 – CENTRO/NORD

Autocarro– lama 3,00 m
Autocarro– lama 3,00 m

	TARGA	MODELLO
Simeoni	AKL544	Magirus 190 lama Bombelli 3,2m
Simeoni	EC916JE	Daimler lamaAssaloni Tecna



ORGANIZZAZIONE DELL'IMPRESA PER GLI EVENTI ATMOSFERICI E PER LE DIVERSE ZONE DELLA CITTA'

ZONA A - Percorso A.6_SANT'AMBROGIO-LAT. AGUGGIARI

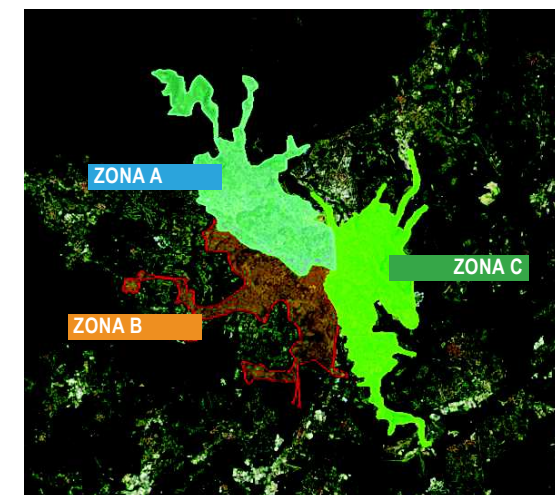
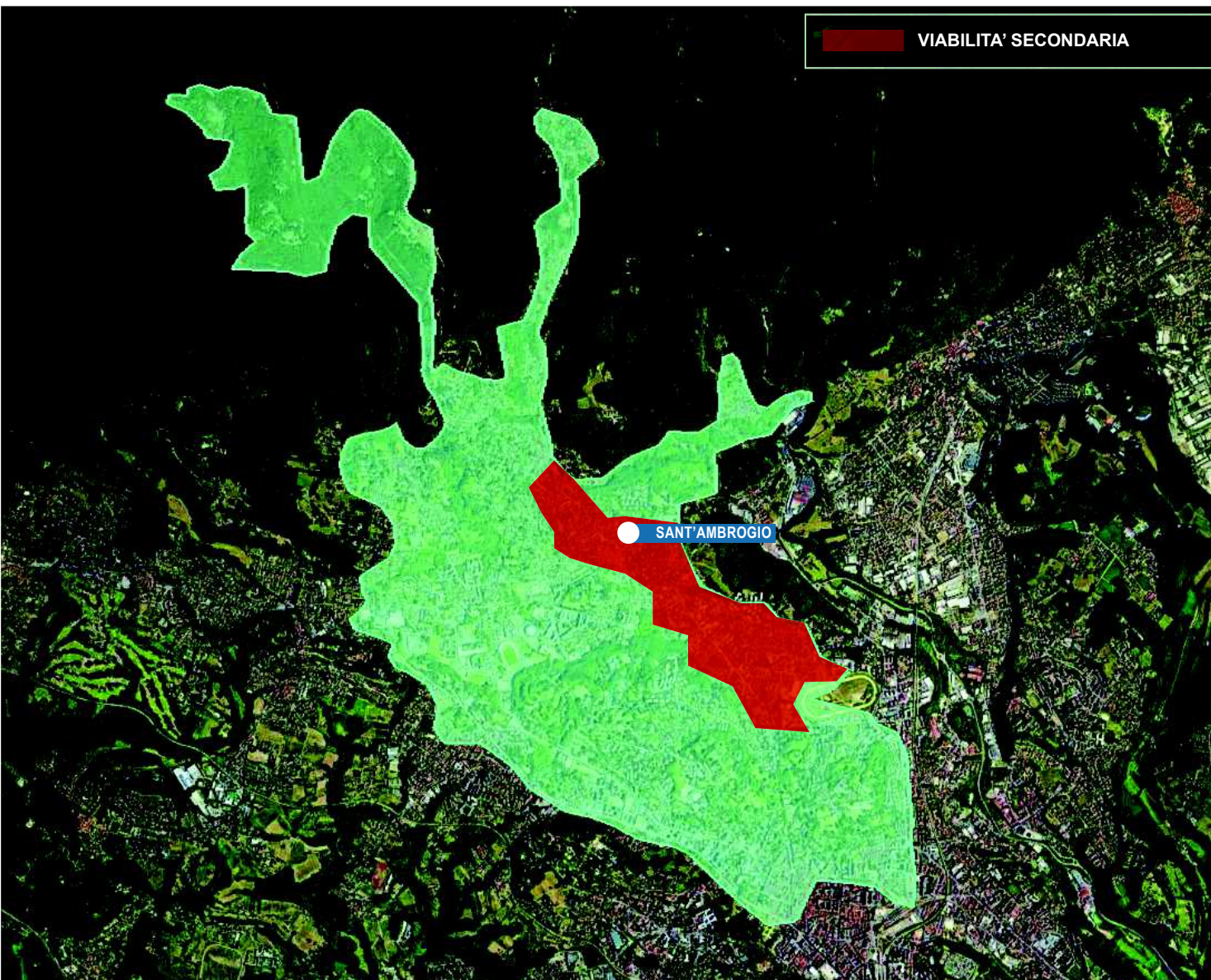

MEZZO A BASE GARA
DISPONIBILITA' DEL CONCORRENTE

PERCORSO A6 – SANT'AMBROGIO, LAT. AGUGGIARI

Trattore > 70 hp – lama 2,50 m
Trattore > 70 hp – lama 2,50 m

	TARGA	MODELLO
noleggio	BB546M	Lanini Argo lama
Simeoni	BC152F	Valtra T131 lama Garnero SL24



ORGANIZZAZIONE DELL'IMPRESA PER GLI EVENTI ATMOSFERICI E PER LE DIVERSE ZONE DELLA CITTA'

ZONA A - Percorso A.7_AVIGNO, MASNAGO E VELATE

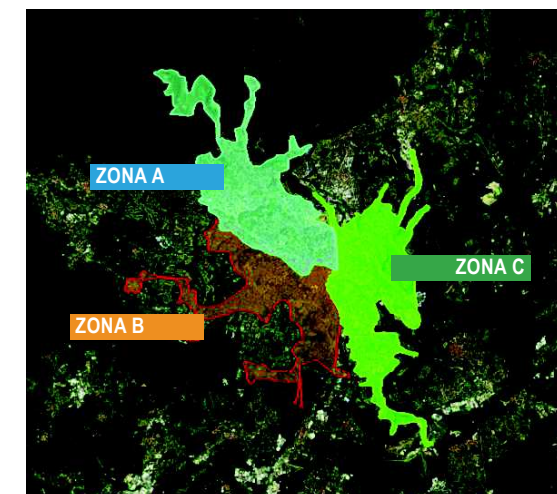
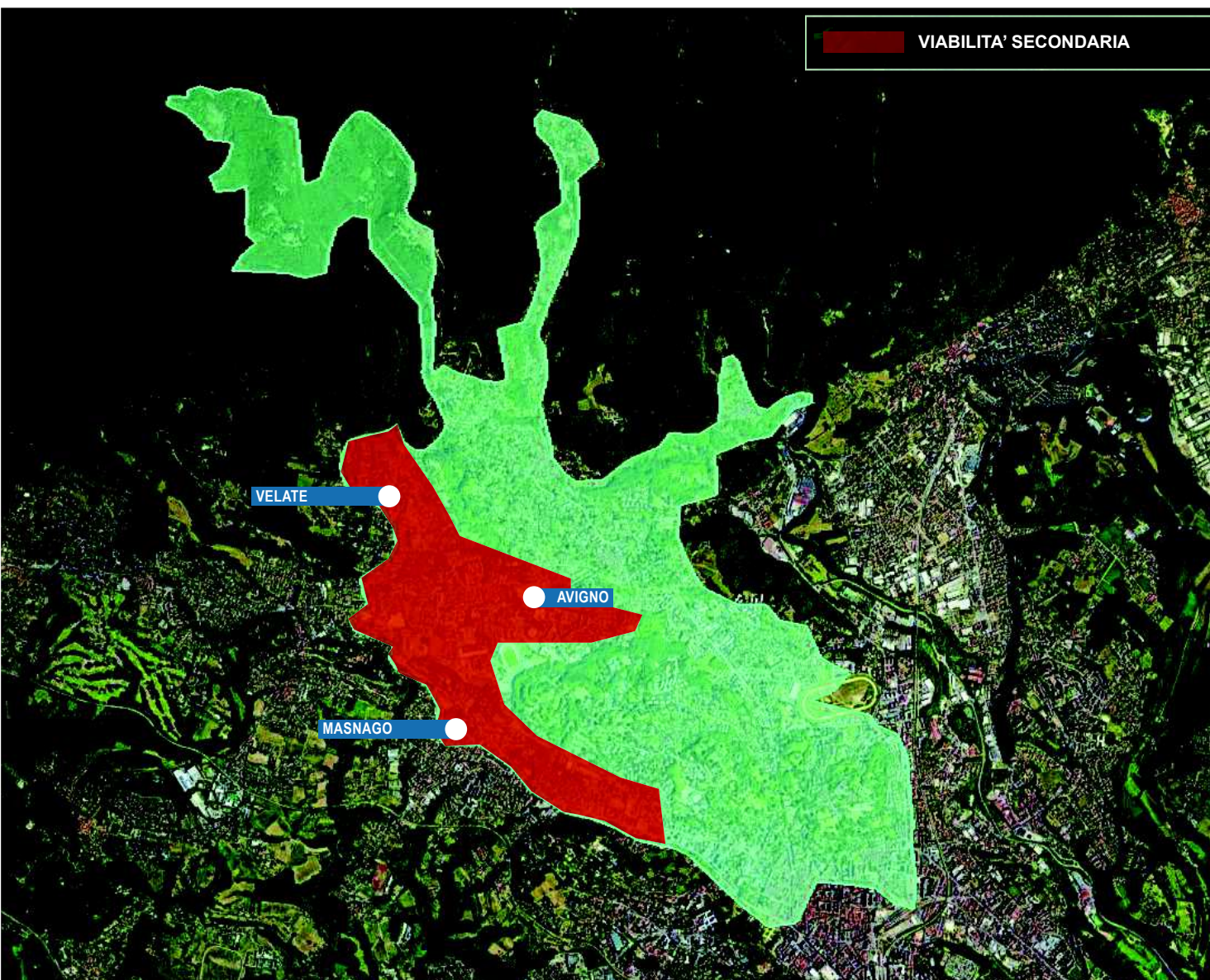

MEZZO A BASE GARA
DISPONIBILITA' DEL CONCORRENTE

PERCORSO A.7 – AVIGNO MASNAGO VELATE

Trattore > 70 hp – lama 2,80 m
Trattore > 70 hp – lama 2,80 m

TARGA	MODELLO
Simeoni BM 769 J	New Holland - T4.115 lama Gilletta TN 30
Simeoni BJ 766 M	John Deere 6110 lama Assaloni 3.0



ORGANIZZAZIONE DELL'IMPRESA PER GLI EVENTI ATMOSFERICI E PER LE DIVERSE ZONE DELLA CITTA'

ZONA A - Percorso A.8_MONTELLO E MARZORATI

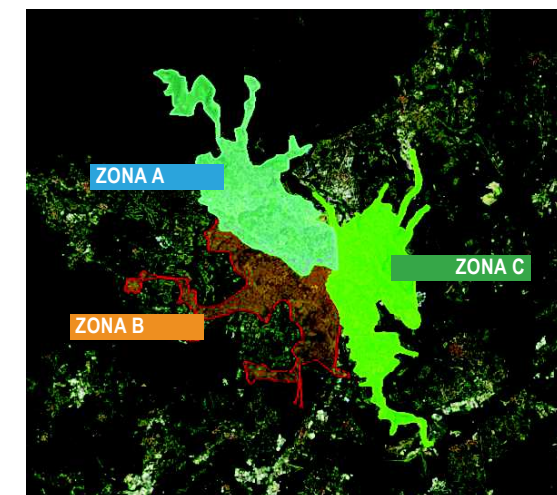

MEZZO A BASE GARA
DISPONIBILITA' DEL CONCORRENTE

PERCORSO A8 – MONTELLO - MARZORATI

Trattore > 70 hp – lama 2,80 m
Trattore > 70 hp – lama 2,50 m

	TARGA	MODELLO
noleggio	BA150P	Landini 95 lama Omer 32
noleggio	BR439L	Valtra N174 lama Garnero SL24

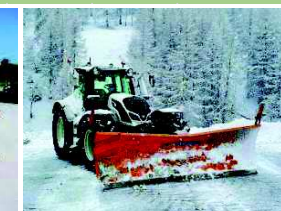

ORGANIZZAZIONE DELL'IMPRESA PER GLI EVENTI ATMOSFERICI E PER LE DIVERSE ZONE DELLA CITTA'

ZONA A - Percorso A.9_BIUMO SUPERIORE

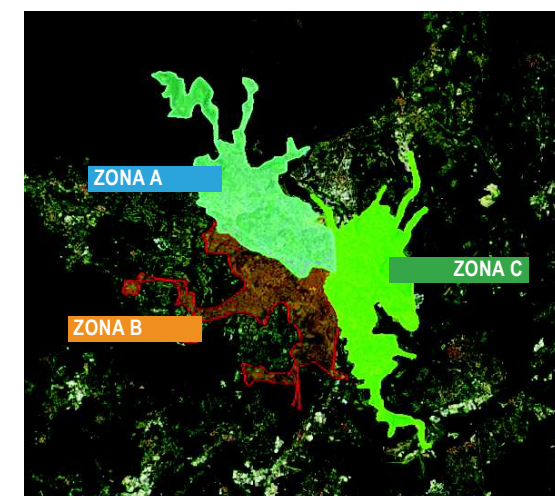
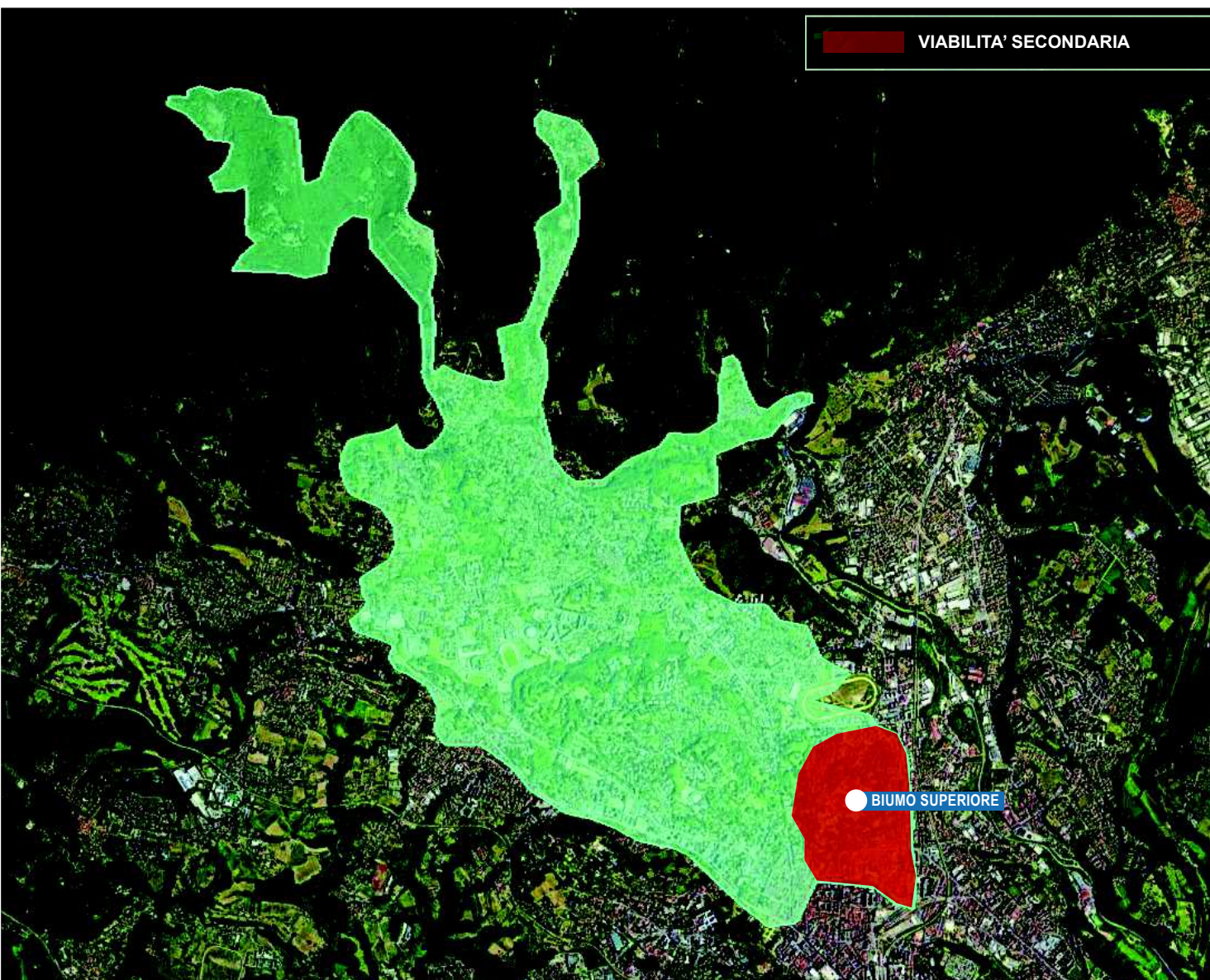

	MEZZO A BASE GARA
	DISPONIBILITA' DEL CONCORRENTE

PERCORSO A9 – BIUMO SUPERIORE

Trattore > 70 hp – lama 2,50 m

TARGA	MODELLO
Simeoni BC 294 F	John Deere 6230 lamaOmer Beta 2,6



ORGANIZZAZIONE DELL'IMPRESA PER GLI EVENTI ATMOSFERICI E PER LE DIVERSE ZONE DELLA CITTA'

ZONA B - Percorso B.1_VIABILITA' PRINCIPALE

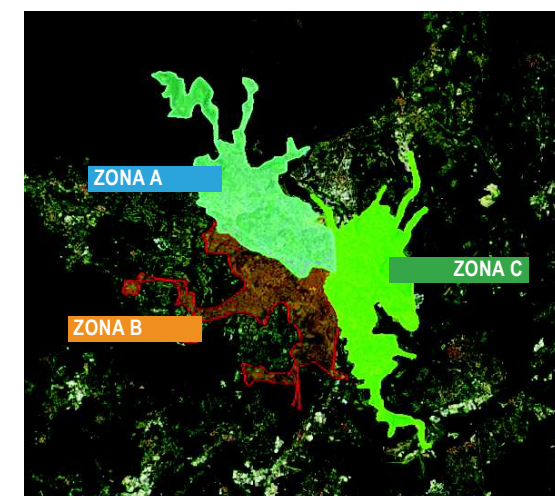

	MEZZO A BASE GARA
	DISPONIBILITA' DEL CONCORRENTE

PERCORSO B.1 -VIABILITA' PRINCIPALE

Autocarro – lama 3,30 m
Trattore > 70 hp – lama 3,00 m

TARGA	MODELLO
Simeoni BE070WS	Iveco Magirus 190 Schmidt Ms 33
Simeoni BJ766M	John Deere 6110 lama assaloni 30



ORGANIZZAZIONE DELL'IMPRESA PER GLI EVENTI ATMOSFERICI E PER LE DIVERSE ZONE DELLA CITTA'

ZONA B - Percorso B.2_CARTABBIA E CAPOLAGO

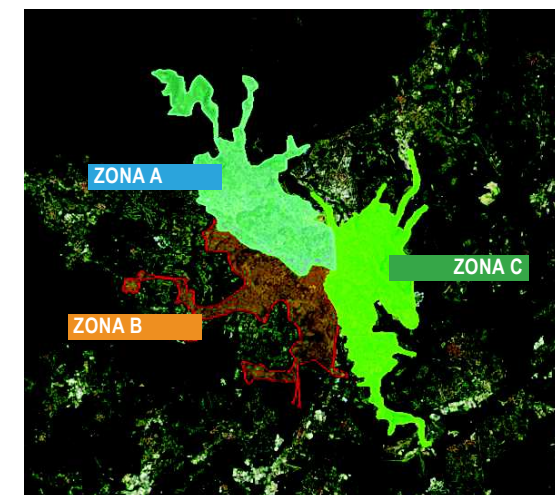

MEZZO A BASE GARA
DISPONIBILITA' DEL CONCORRENTE

PERCORSO B.2 – CARTABBIA E CAPOLAGO

Trattore > 70 hp – lama 2.50 m
Trattore < 70 hp – lama 2,00 m

	TARGA	MODELLO
noleggio	BG712H	Landini 80cv lama 2.6
noleggio	BE308F	Landini 55cv lama 2.0



ORGANIZZAZIONE DELL'IMPRESA PER GLI EVENTI ATMOSFERICI E PER LE DIVERSE ZONE DELLA CITTA'

ZONA B - Percorso B.3_BOSTO E LATERALI EUROPA

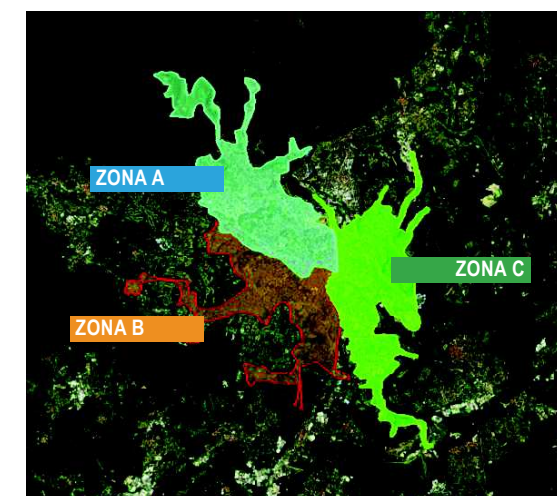
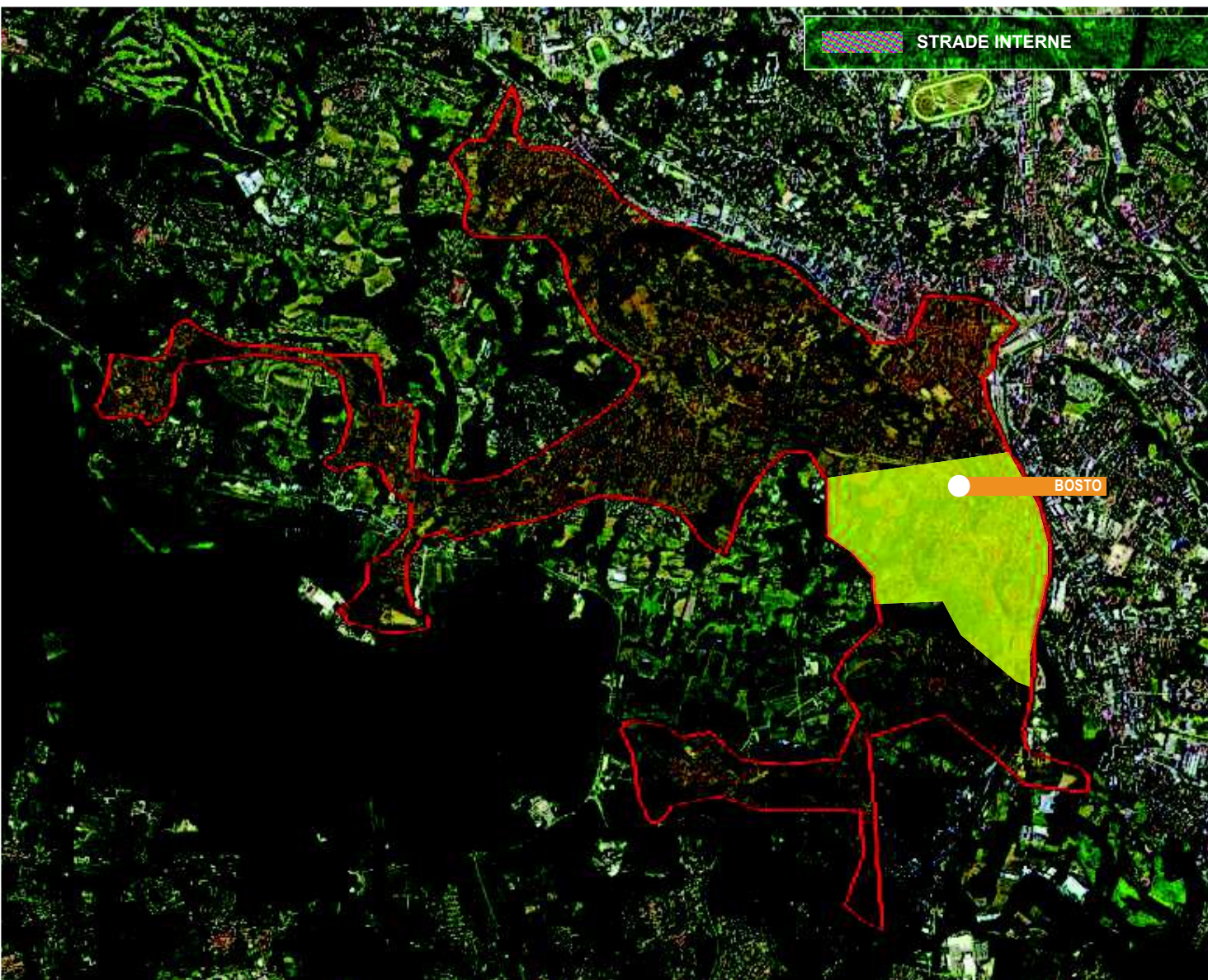

MEZZO A BASE GARA
DISPONIBILITA' DEL CONCORRENTE

PERCORSO B.3 – BOSTO E LATERALI EUROPA

Trattore > 70 hp – lama 2,50 m

TARGA	MODELLO
Simeoni BB 612 M	McCormick Malesani lama Bombelli EFJ 25



ORGANIZZAZIONE DELL'IMPRESA PER GLI EVENTI ATMOSFERICI E PER LE DIVERSE ZONE DELLA CITTA'

ZONA B - Percorso B.4_CENTRO E AREE PEDONALI

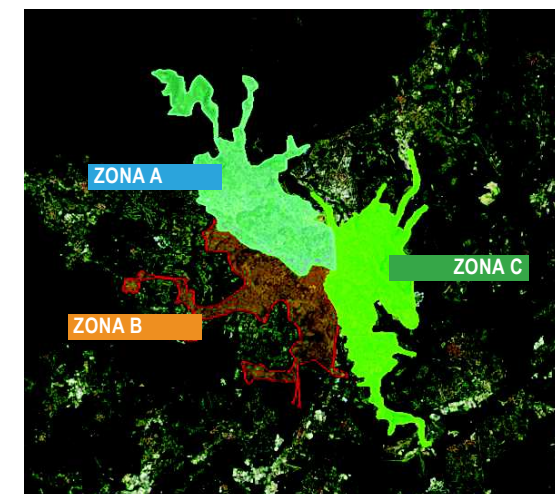
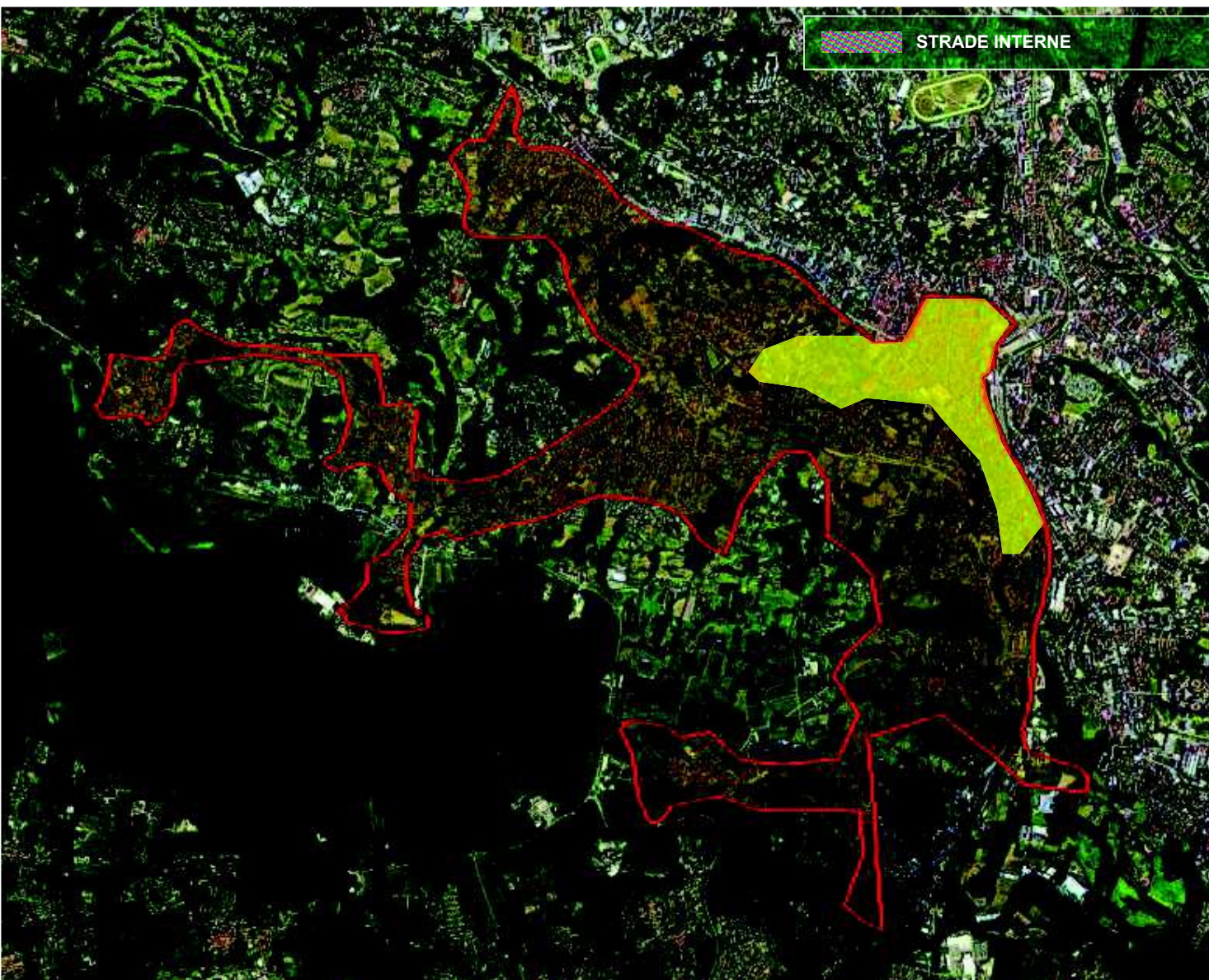

MEZZO A BASE GARA
DISPONIBILITA' DEL CONCORRENTE

PERCORSO B.4 – CENTRO E AREE PEDONALI

Autocarro – lama 3,50 m
Trattore < 70 hp – lama 2,50 m
Trattore > 70 hp – lama 2,50 m

	TARGA	MODELLO
Simeoni	EN368RB	Scania CV lama snowservice 3,50
Simeoni	BV 787 N	John Deere 5058 lama Bombelli EFJ 25
Simeoni	BC070 F	New Holland T3030 lama Giraudo



ORGANIZZAZIONE DELL'IMPRESA PER GLI EVENTI ATMOSFERICI E PER LE DIVERSE ZONE DELLA CITTA'

ZONA B - Percorso B.5_BOSTO E CASBENO

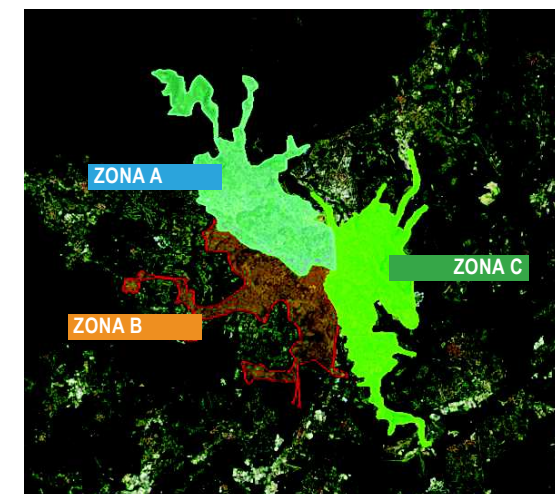
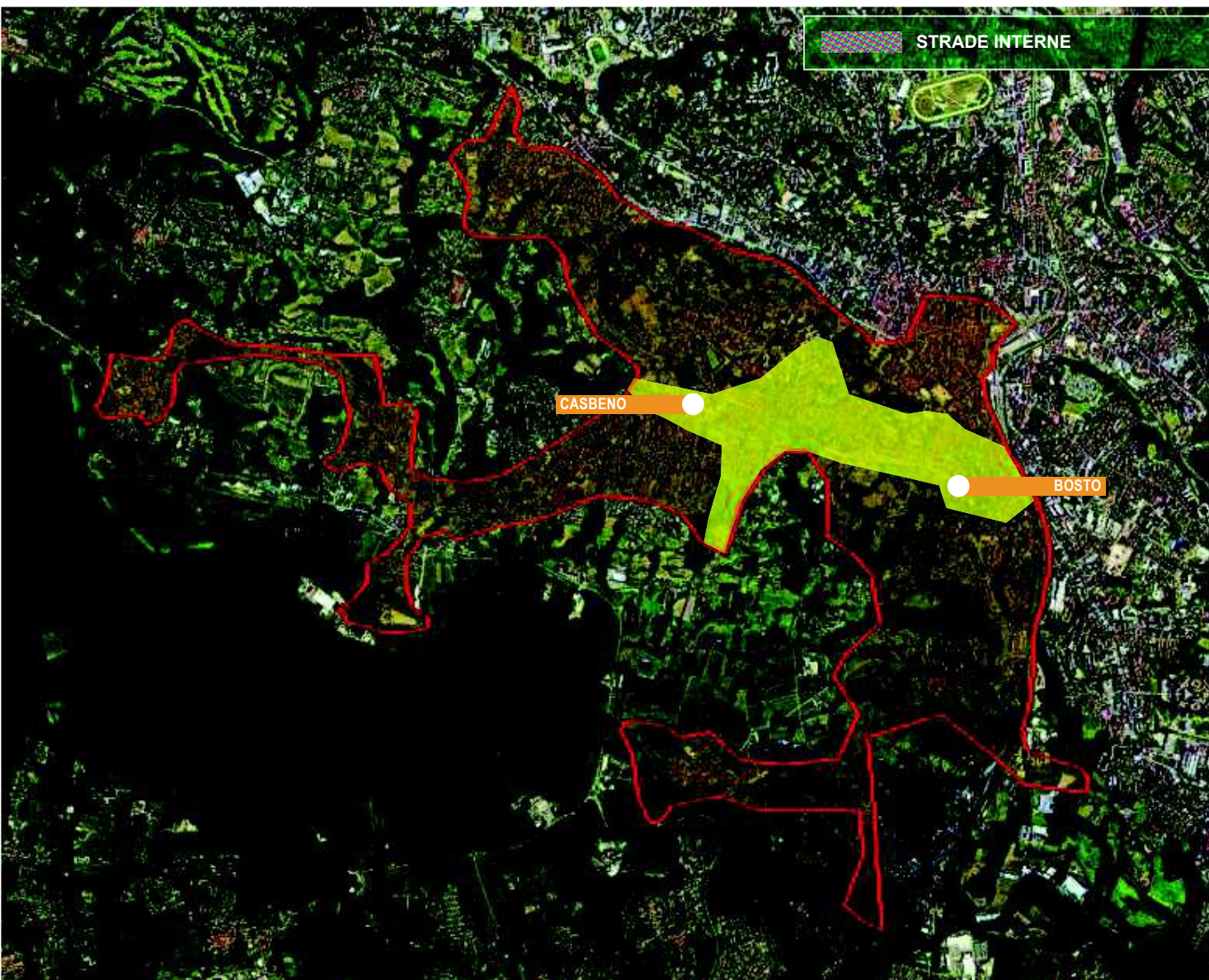

MEZZO A BASE GARA
DISPONIBILITA' DEL CONCORRENTE

PERCORSO B.5 – BOSTO - CASBENO

Trattore > 70 hp – lama 2,50 m
Trattore > 70 hp – lama 2,80 m

	TARGA	MODELLO
Simeoni	BX 623 A	Deutz 80 BombelliEFJ 25
Simeoni	BM106J	Valtra N113 lama Assaloni 30



ORGANIZZAZIONE DELL'IMPRESA PER GLI EVENTI ATMOSFERICI E PER LE DIVERSE ZONE DELLA CITTA'

ZONA B - Percorso B.6_CASBENO E BOBBIATE

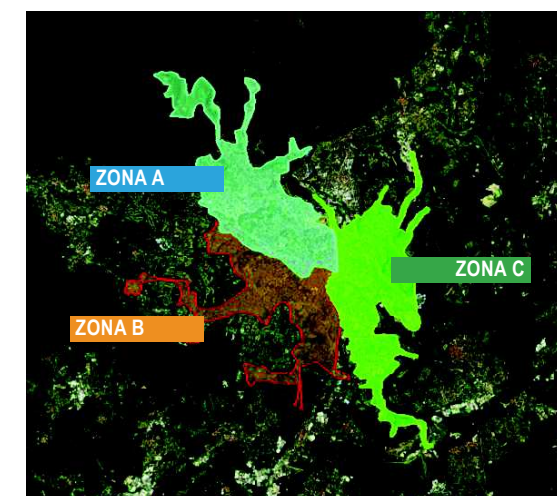

	MEZZO A BASE GARA
	DISPONIBILITA' DEL CONCORRENTE

PERCORSO B.6 – CASBENO E BOBBIATE

Trattore > 70 hp – lama 2,50 m
Trattore > 70 hp – lama 2,50 m

	TARGA	MODELLO
Simeoni	AN988H	Valtra T120 lama Bombelli
noleggio	AN993H	Deutz Fahr 80hp lama Omer



ORGANIZZAZIONE DELL'IMPRESA PER GLI EVENTI ATMOSFERICI E PER LE DIVERSE ZONE DELLA CITTA'

ZONA B - Percorso B.7_LISSAGO, CALCINATE E SCHIRANNA

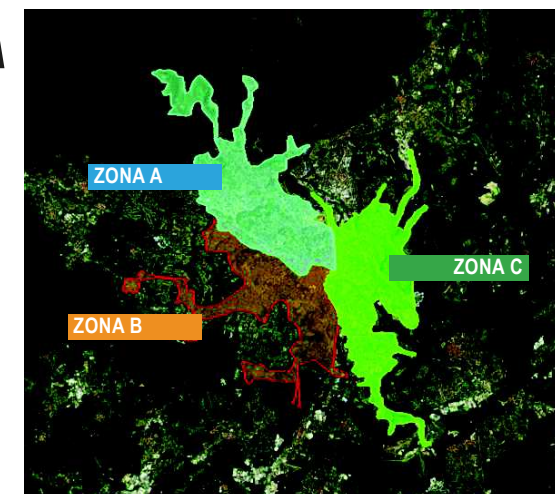

MEZZO A BASE GARA	DISPONIBILITA' DEL CONCORRENTE
PERCORSO B.7 – LISSAGO-CALCINATE-SCHIRANNA	
Trattore > 70 hp – lama 2,80 m	
TARGA	MODELLO
Simeoni BC770E	Valtra T191 lama Assaloni30



ORGANIZZAZIONE DELL'IMPRESA PER GLI EVENTI ATMOSFERICI E PER LE DIVERSE ZONE DELLA CITTA'

ZONA B - Percorso B.8_MASNAGO E SCHIRANNETTA

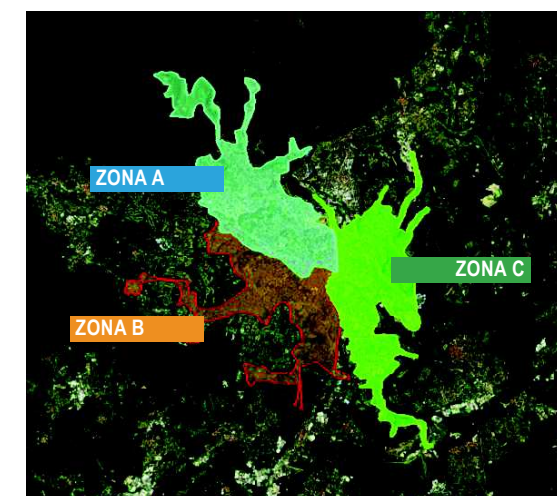

MEZZO A BASE GARA
DISPONIBILITA' DEL CONCORRENTE

PERCORSO B.8 – MASNAGO - SCHIRANNETTA

Trattore >70 hp – lama 2,50 m

TARGA	MODELLO
noleggior CP354DA	Bonetti lama 2.2



ORGANIZZAZIONE DELL'IMPRESA PER GLI EVENTI ATMOSFERICI E PER LE DIVERSE ZONE DELLA CITTA'

ZONA C - Percorso C.1_VIABILITA' PRINCIPALE 01

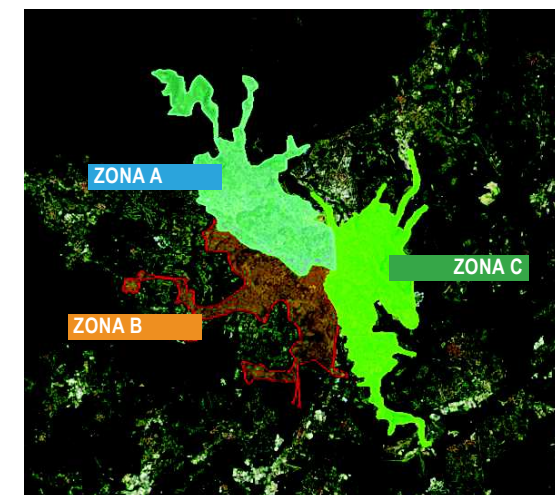
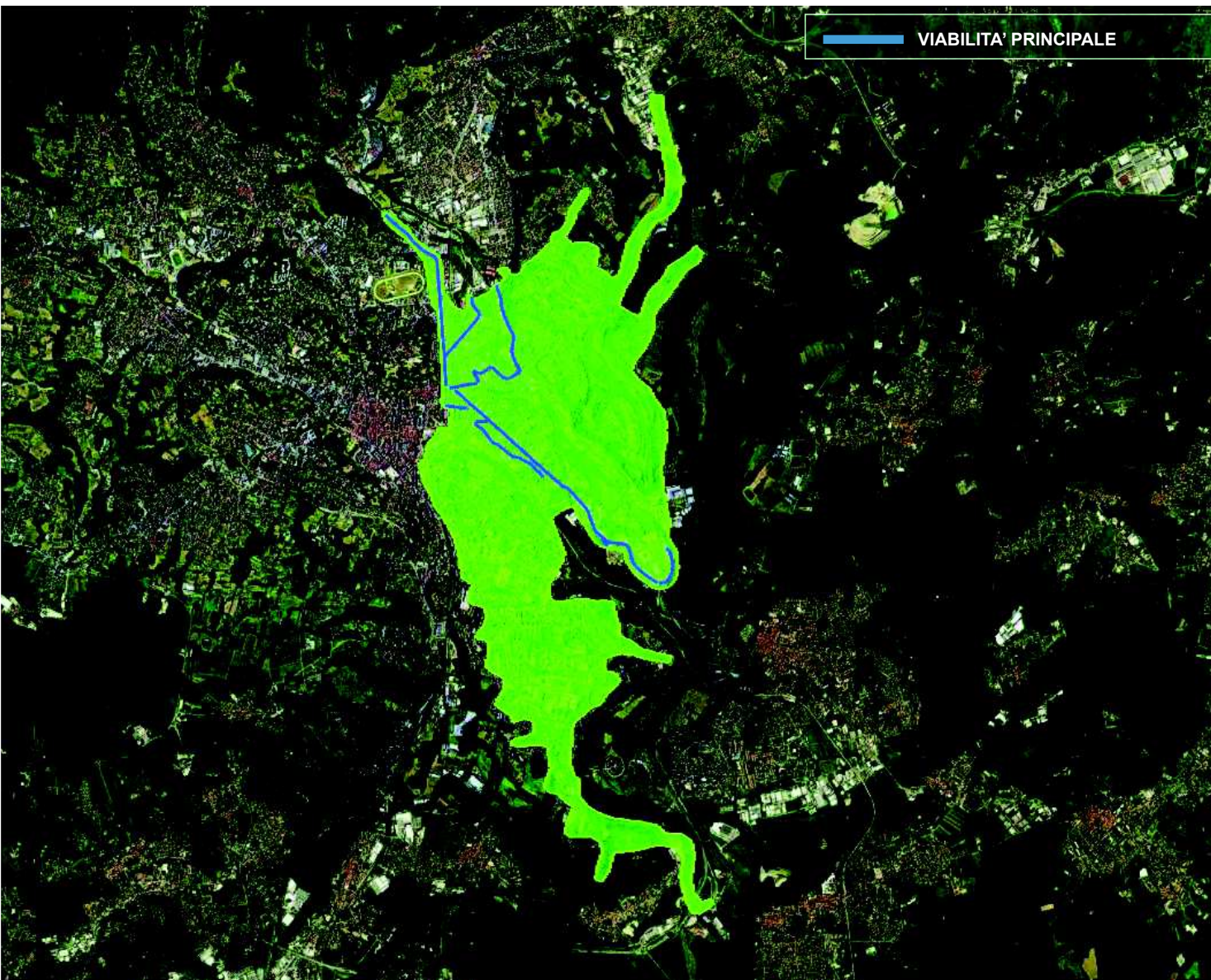

	MEZZO A BASE GARA
	DISPONIBILITA' DEL CONCORRENTE

PERCORSO C.1 – VIABILITA' PRINCIPALE 01

Autocarro – lama 3,00 m
Autocarro – lama 3,50 m

TARGA	MODELLO
Simeoni BK 116 VX	Scania CV P124 Lama Assaloni 32
Simeoni GK 479 BZ	Mercedes daimler 1829 lama MN36



ORGANIZZAZIONE DELL'IMPRESA PER GLI EVENTI ATMOSFERICI E PER LE DIVERSE ZONE DELLA CITTA'

ZONA C - Percorso C.2_VIABILITA' SECONDARIA

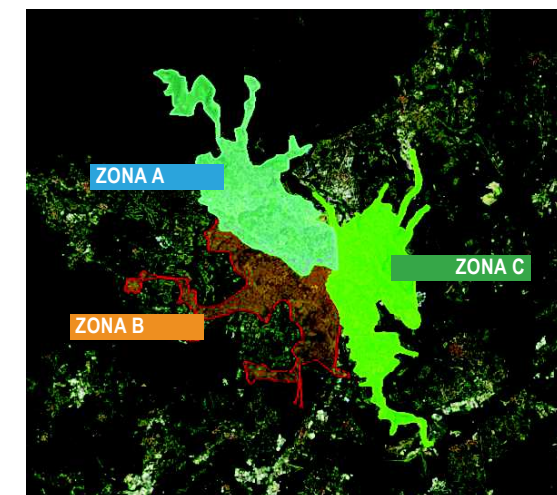
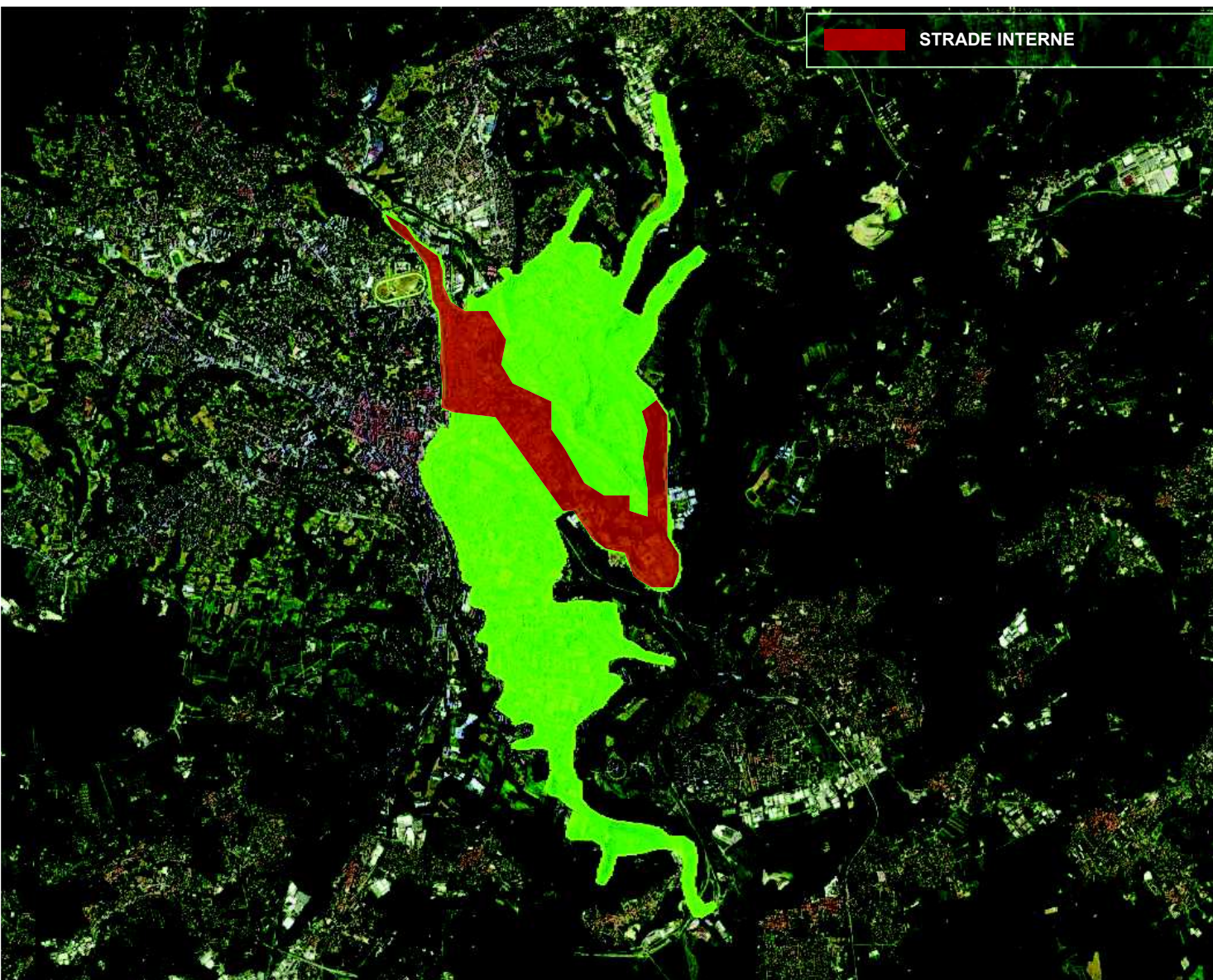

	MEZZO A BASE GARA
	DISPONIBILITA' DEL CONCORRENTE

PERCORSO C.2 – VIABILITA' SECONDARIA

Trattore > 70 hp – lama 2,50 m
Trattore > 70 hp – lama 2,50 m

	TARGA	MODELLO
Simeoni	AY 230 L	Landini Rex85 lama Omer
Simeoni	AA 273 V	Landini Globus 75 lama Snow Service



ORGANIZZAZIONE DELL'IMPRESA PER GLI EVENTI ATMOSFERICI E PER LE DIVERSE ZONE DELLA CITTA'

ZONA C - Percorso C.3_VALLE OLONA E SAN FERMO

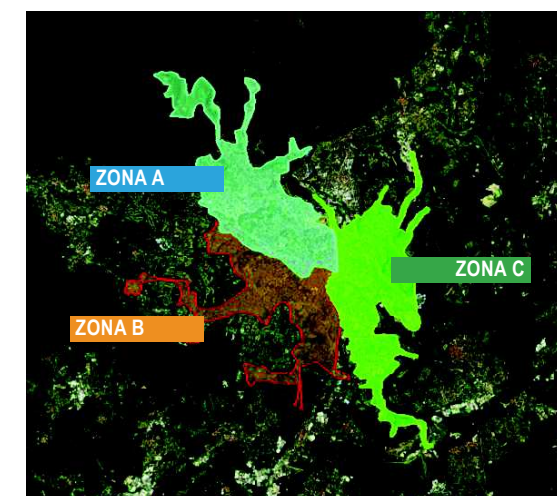
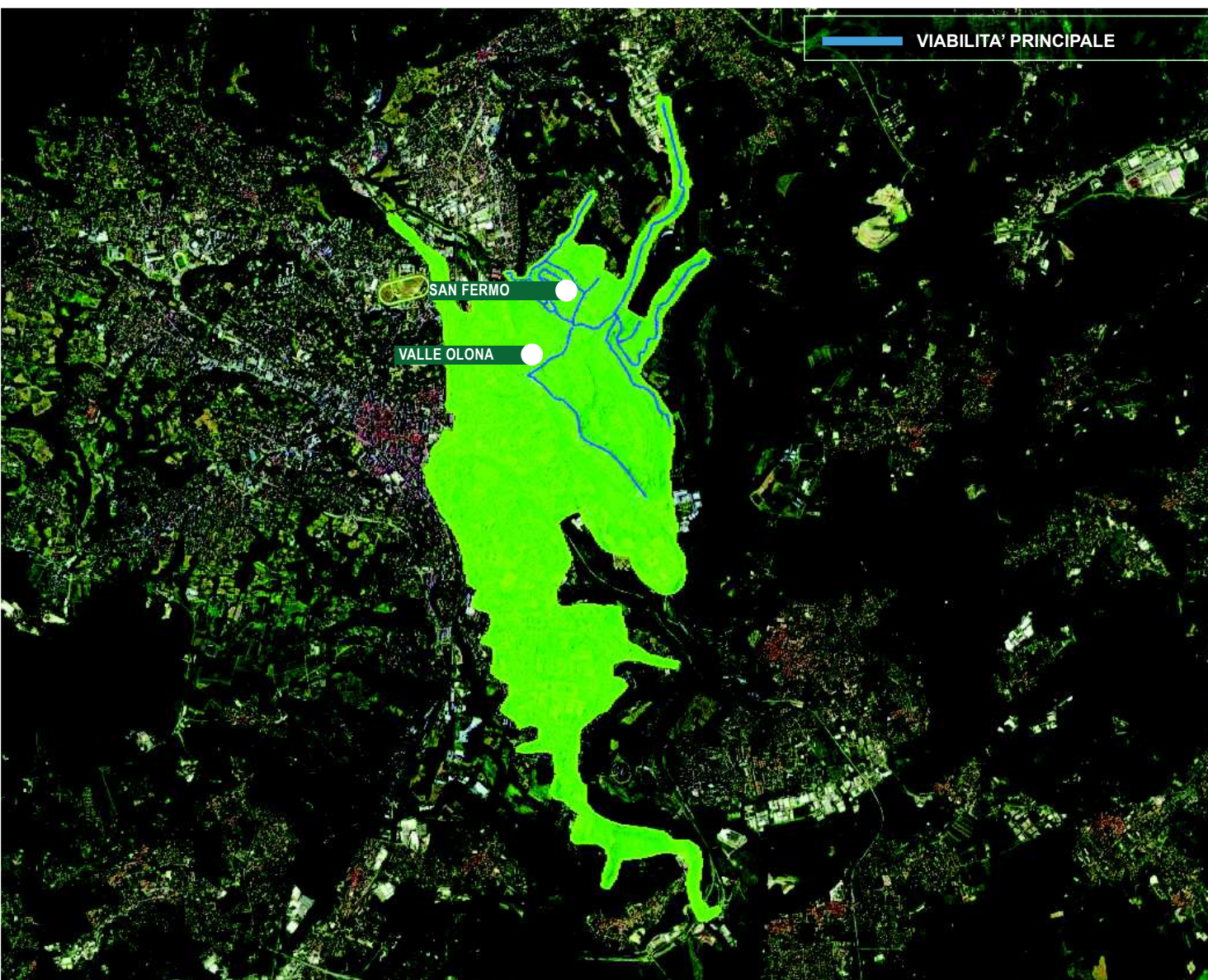

MEZZO A BASE GARA
DISPONIBILITA' DEL CONCORRENTE

PERCORSO C.3 – VALLE OLONA e SAN FERMO

Trattore > 70 hp – lama 2,50 m

TARGA	MODELLO
Simeoni BX 629 A	CLAAS ELIOS 230 lama Giletta LS24



ORGANIZZAZIONE DELL'IMPRESA PER GLI EVENTI ATMOSFERICI E PER LE DIVERSE ZONE DELLA CITTA'

ZONA C - Percorso C.4_VALLE OLONA E SAN FERMO

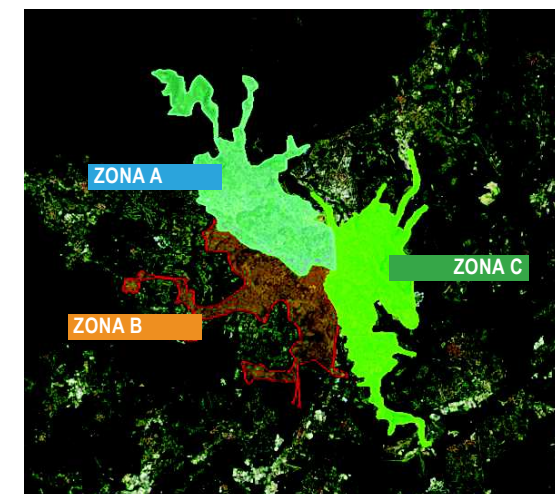
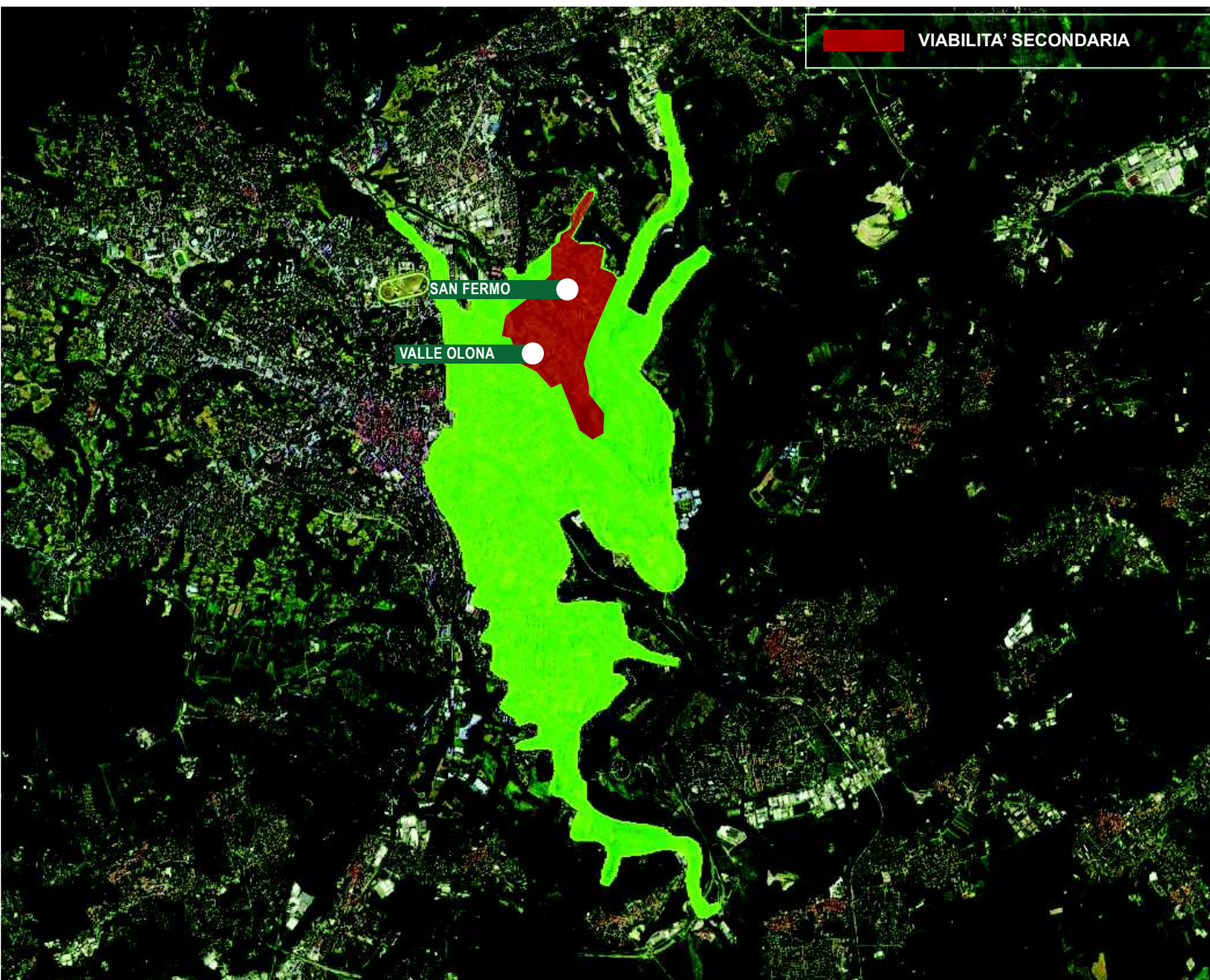

MEZZO A BASE GARA
DISPONIBILITA' DEL CONCORRENTE

PERCORSO C.4 – VALLE OLONA E SAN FERMO

Trattore > 70 hp – lama 2,20 m

TARGA	MODELLO
Simeoni AA 197 V	Hulimann lama Omer Alfa 2,30



ORGANIZZAZIONE DELL'IMPRESA PER GLI EVENTI ATMOSFERICI E PER LE DIVERSE ZONE DELLA CITTA'

ZONA C - Percorso C.5_BELFORTE E GIUBIANO

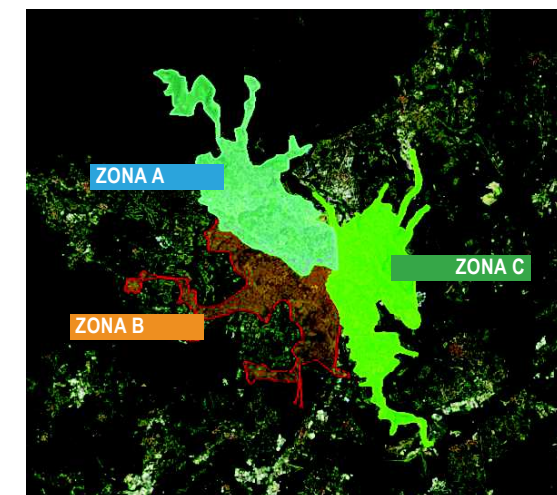
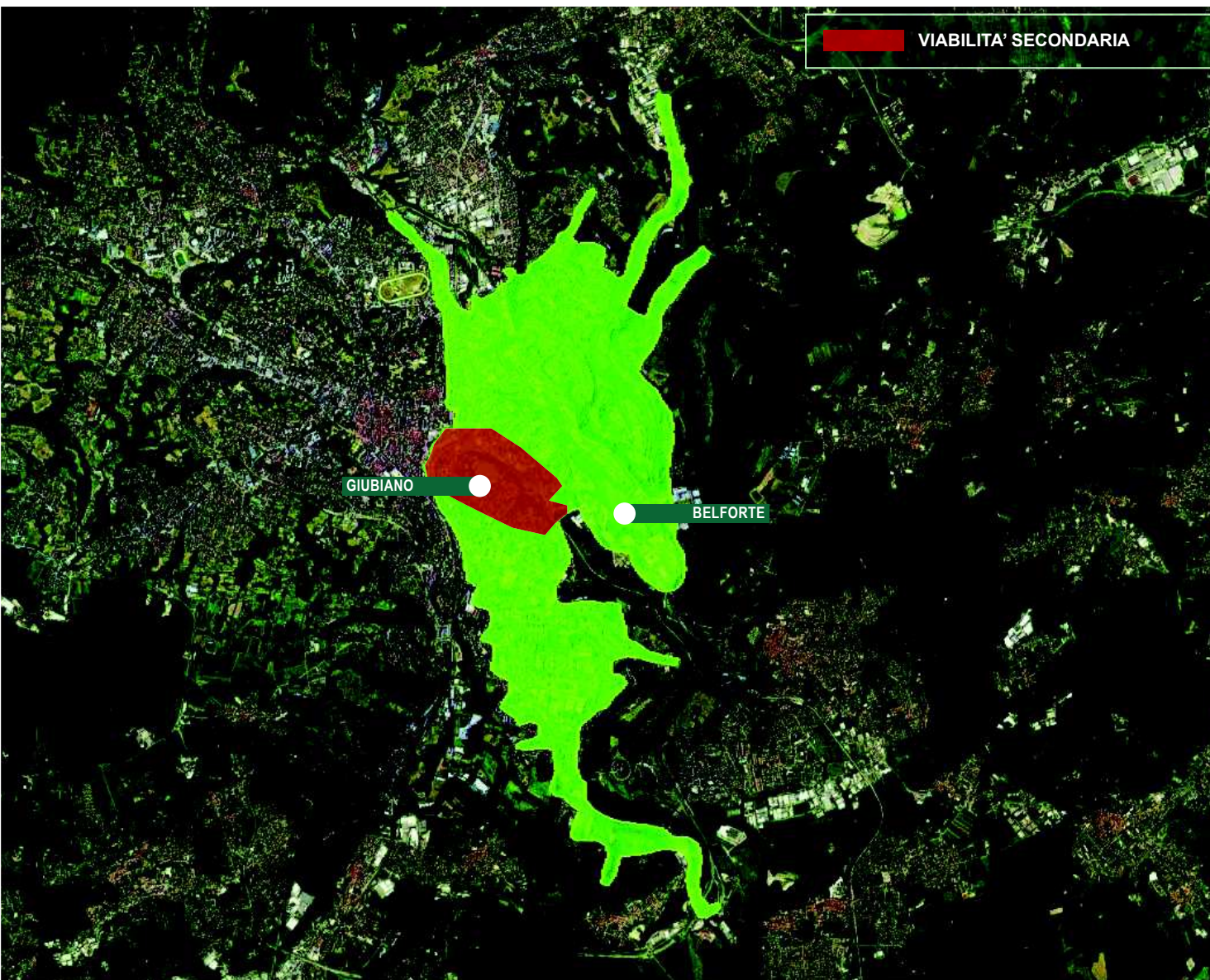

	MEZZO A BASE GARA
	DISPONIBILITA' DEL CONCORRENTE

PERCORSO C.5 – BELFORTE E GIUBIANO

Trattore > 70 hp – lama 2,50 m

	TARGA	MODELLO
Simeoni	AY 794 Z	John Deere 5820 lamaOmer Alfa 2,50m



ORGANIZZAZIONE DELL'IMPRESA PER GLI EVENTI ATMOSFERICI E PER LE DIVERSE ZONE DELLA CITTA'

ZONA C - Percorso C.6_VIABILITA' PRINCIPALE 02

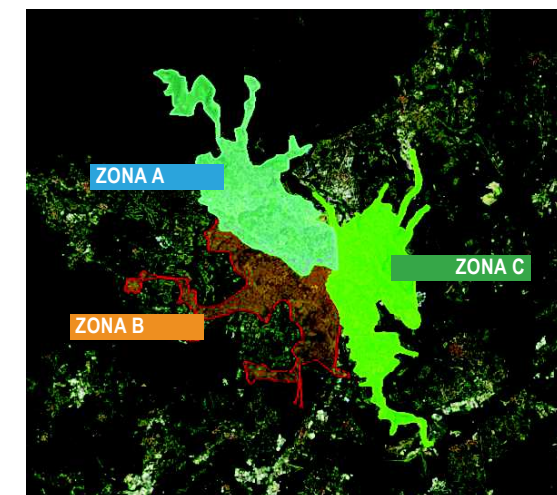

- MEZZO A BASE GARA
- DISPONIBILITA' DEL CONCORRENTE

PERCORSO C.6 – VIABILITA' PRINCIPALE 02

Autocarro – lama 3,00 m

TARGA	MODELLO
Simeoni ALW620	Fresia lama Bombelli 3,20m



ORGANIZZAZIONE DELL'IMPRESA PER GLI EVENTI ATMOSFERICI E PER LE DIVERSE ZONE DELLA CITTA'

ZONA C - Percorso C.7_GIUBBIANO E COMP.TO OSPEDALE

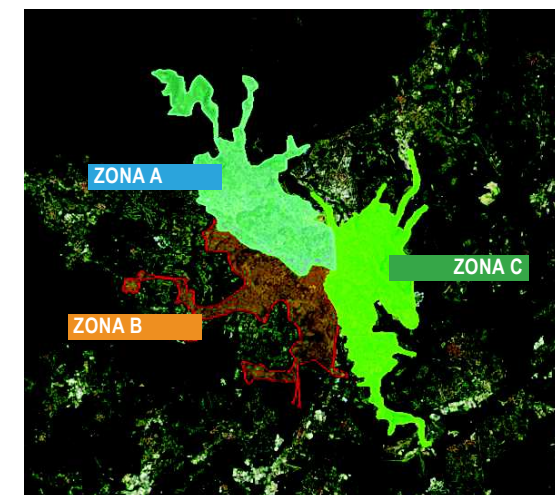
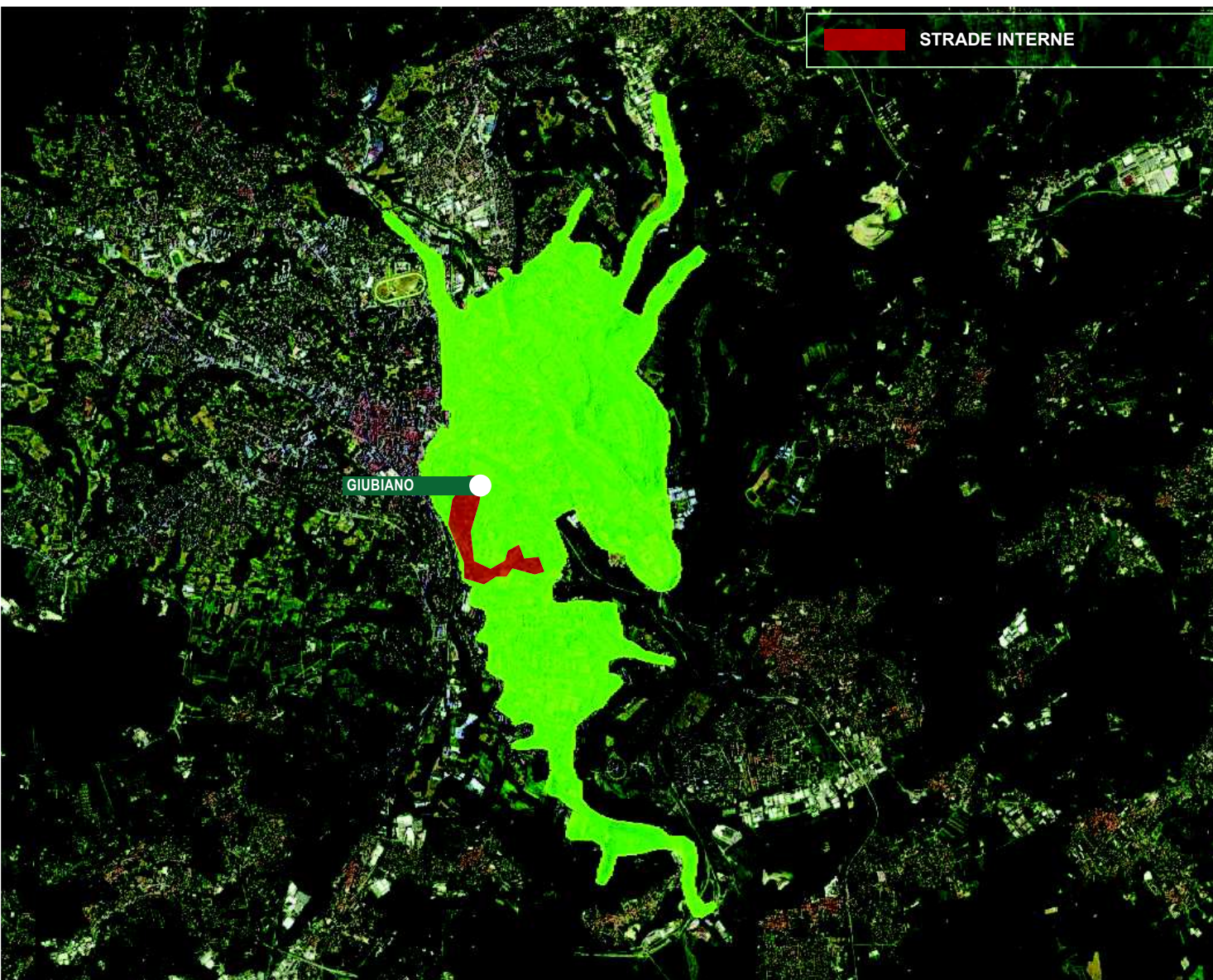

- MEZZO A BASE GARA
- DISPONIBILITA' DEL CONCORRENTE

PERCORSO C.7 – GIUBBIANO COMP.TO OSPEDALE

Autocarro – lama 3,00 m

TARGA	MODELLO
Simeoni AKS890	MAN 18 lama Bombelli 3.2



ORGANIZZAZIONE DELL'IMPRESA PER GLI EVENTI ATMOSFERICI E PER LE DIVERSE ZONE DELLA CITTA'

ZONA C - Percorso C.8_LATERALE BORRI / BIZZOZZERO

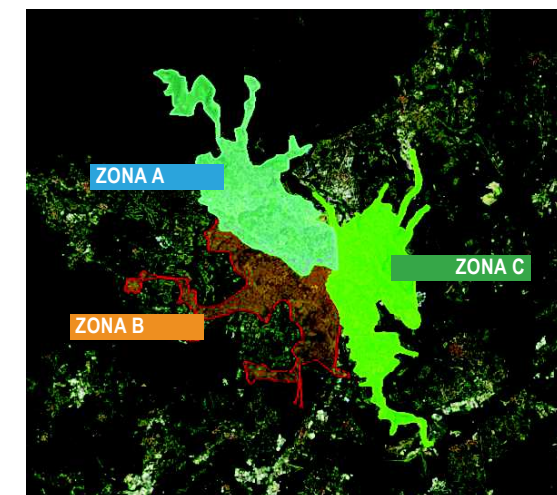

MEZZO A BASE GARA
DISPONIBILITA' DEL CONCORRENTE

PERCORSO C.8 – LATERALI BORRI / BIZZOZZERO

Trattore > 70 hp – lama 2,50 m
Trattore > 70 hp – lama 2,50 m

TARGA		MODELLO
Simeoni	BY 002 N	CLAAS ELIOS 230 Bombelli EFJ 25
Simeoni	AY979D	Lamborghini Plus 100 lama Bombelli AFJ25



DESCRIZIONE MODALITA' OPERATIVE PER IL SERVIZIO SGOMBERO NEVE E TRATTAMENTI ANTIGHIACCIO

ATTIVITA' GARANTITE

SORVEGLIANZA PRELIMINARE

ricognizione della viabilità antecedente la previsione di evento nivologico al fine di organizzare in maniera puntuale lo svolgimento del servizio

SERVIZIO SGOMBERO NEVE

rimozione dello strato nevoso, di residui fangosi e di formazioni di ghiaccio presente sul piano viabile, dai margini delle carreggiate delimitate da barriere (new jersey e/o guardrail), dalle pertinenze, dalle aree di sosta e dalle aree di accesso, su ponti e viadotti, in corrispondenza delle gallerie (entrata e uscita); tale servizio verrà gestito monitorando l'effettiva precipitazione attivando in un primo momento mezzi con lame spargi neve, con l'aumentare dello spessore del manto nevoso verranno attivate anche le turbine ed in casi estremi le frese da neve.

SERVIZIO TRATTAMENTO ANTIGHIACCIO

servizio che verrà attivato dal responsabile nei giorni in cui le temperature e le condizioni lo richiederanno. Il responsabile avrà a disposizione un servizio meteo a pagamento della società **Radarmeteo** il quale attraverso l'emissione di bollettini giornalieri consentirà di attuare i necessari provvedimenti. Il servizio verrà svolto possibilmente in orario serale o notturno, al fine di creare minor intralcio alla circolazione con rallentamenti.

FASE 1

attivazione del primo allarme a seguito di informazioni bollettino meteo, in genere 12 h prima del possibile evento vengono controllati sempre gli automezzi, provati, caricati di cloruri e si attiva il presidio fisso presso il deposito sopra indicato.

FASE 2

con una funzione preventiva viene sparso il cloruro per rallentare l'eventuale deposito del primo debole manto nevoso

FASE 3

verrà attivata quando il manto nevoso inizierà a creare accumulo, in genere oltre 1 cm. circa, tutti i mezzi previsti allestiti con lama sgombero neve e spargisale entreranno in azione dapprima mediante lo spargimento di cloruri e non appena lo si ritiene necessario in formazione con treni di avanzamento da 2/3 autocarri con l'utilizzo delle lame.

FASE 4

al termine dell'evento nevoso verranno interrotte le operazioni sgombero neve sui tronchi principali e verranno dedicati n°4 automezzi per pulire i margini degli svincoli, ridurre accumuli laterali, rimuovere la neve da pertinenze, contro-strade, piazzole di sosta.

DESCRIZIONE MODALITA' OPERATIVE PER IL SERVIZIO SGOMBERO NEVE E TRATTAMENTI ANTIGHIACCIO

ULTERIORI ATTIVITA'

PRONTO INTERVENTO

esecuzione di sgombero neve e trattamento antigelo attraverso la disponibilità di squadre abilitate a interventi con carattere di urgenza da svolgersi a chiamata. Inoltre si garantirà la verifica e ispezione costante e continuativa, al fine di mettere in sicurezza pendii a monte e scongiurare la possibilità di slavine o caduta massi che potrebbero causare disagi e danni alla circolazione



ABBATTIMENTO ALBERATURE STRADALI PERICOLOSE

rimozione delle essenze danneggiate da precipitazioni nevose, previo taglio dei rami all'imbracatura e successivo depezzamento a terra dei rami stessi.



PULIZIA E CONTROLLO AL TERMINE DELLA STAGIONE INVERNALE

quanto se ne ravvisi la necessità, si provvederà alla spazzolatura dalla sede stradale da sabbione e/o graniglia (incluse le relative pertinenze: cunette, arginelli, banchettoni ed il relativo smaltimento a discarica autorizzata nonché la documentazione relativa allo smaltimento effettuato) per gli interi tronchi di strada competenza, al fine di garantire la sicurezza della strada. Ad avvenuta esecuzione delle operazioni di spazzolatura, inoltre si provvederà al raddrizzamento dei segnalimiti, della segnaletica verticale, alla sostituzione degli stessi nel caso di danneggiamento causato durante lo svolgimento delle attività del servizio ed alla pulizia della segnaletica verticale di pericolo e di prescrizione, in caso di insufficiente visibilità a seguito di caduta neve e/o formazione di ghiaccio.



MODALITA' DI SVOLGIMENTO DEL SERVIZIO DI SORVEGLIANZA

SERVIZIO DI SORVEGLIANZA PRECEDENTE ALLE OPERAZIONI DI INTERVENTO

Si prevede la verifica e controllo di tutto l'assetto viario e limitrofo al fine di prevenire, evitare e semplificare, quelle che sono le lavorazioni a seguire tramite un attenta ispezione di tutti i pericoli che possano verificarsi a seguito di un abbassamento delle temperature prima della messa in funzione delle procedure intrinseche al servizio di Sgombero Neve e Spargimento Sale. Ovvero tramite attenta ricognizione/ispezione della strada ed i pendii a monte, al fine di prevenire il pericolo di slavine e, qualora ravvisasse il pericolo di slavine o di massi o in caso di tempesta di neve o di qualsiasi altra condizione di pericolo o di pregiudizio alla sicurezza della circolazione, dandone immediata comunicazione alla Stazione appaltante per far si che si possa far partire idonea squadra di pronto intervento o manutenzione programmata con specifico personale ed attrezzature.



SERVIZIO DI SORVEGLIANZA DURANTE LE OPERAZIONI DI TRATTAMENTO ANTIGHIACCIO

Il servizio verrà assunto da n°2 figure, applicando una turnazione prestabilita. Il responsabile dispone di un'autovettura equipaggiata con lampeggiante e scritte di riconoscimento, sistema di comunicazione radio CB per impartire ordini agli operatori, telecamera per le riprese stradali, tablet necessario per la localizzazione GPS degli autocarri. Ad ogni servizio comunicherà orario di inizio e fine dello stesso informando e segnalando all'utenza la presenza degli spargisale in azione, ed eventuali problematiche.



ELENCO MEZZI DI PROPRIETA'
CIVELLI COSTRUZIONI SRL

CESPITE	TIPOLOGIA	DESCRIZIONE	TARGA / TELAIO	ANNO	CLASSE AMBIENTALE
3009	autobetoniera	Autobeniera Daf	CA683LY		
3070	autobetoniera	Autobetoniera Astra	AX714CS		
3001	autocarro	Autocarro Iveco 330-36	VAB61048		
3002	autocarro	Fiat Iveco Daily 35C9A	CS366JS		
3003	autocarro	Autocarro Iveco Eurotrakker 440	FG624VT		
3011	autocarro	Fiat Iveco Daily	CE538GB		
3012	autocarro	Fiat Iveco Daily doppia cabina	DJ907JN		
3013	autocarro	Fiat Punto Van	DG202NN		
3021	autocarro	Trattore Man 18.460	CD753PE		
3024	autocarro	Trattore Mercedes Actros	BV073NF		
3025	autocarro	Citroen Jumper doppia cabina	DX947EL		
3027	autocarro	Fiat Iveco Daily	VAD80237		
3031	autocarro	Autocarro Iveco 410E42	EV106FW		
3033	autocarro	Fiat Iveco Daily 50	DA868BB		
3035	autocarro	Fiat Grande Punto	EJ698WG		
3037	autocarro	Fiat Iveco Daily 65C15	CN208WZ		
3040	autocarro	Autocarro Iveco 330	FT623ZS		
3042	autocarro	Trattore Man 33.350	CW541KC		
3044	autocarro	Fiat Grande Punto	DN236XB		
3046	autocarro	Trattore Iveco Magirus A70T	DA748NC		
3049	autocarro	Autocarro Astra HD7	BW261YN		
3050	autocarro	Autocarro Iveco 135	FT765ZS		
3052	autocarro	Fiat Grande Punto	DV517NS		
3053	autocarro	Autocarro Renault 420.40	EZ017VA		
3056	autocarro	Trattore Iveco Magirus AS440S43T	DW353DZ		
3057	autocarro	Fiat Punto	DG848MJ		
3059	autocarro	Fiat Punto Van	DR609ZF		
3060	autocarro	Autocarro Iveco 330-30	MI5H6402		
3061	autocarro	Autocarro Renault Mascott ribaltabile	CK916FF		
3062	autovettura	Fiat Punto	DV151VK		
3063	autocarro	Autocarro Iveco 180E25 - ML180E25 - Cisterna per emulsione Marca Massenza Modello B26U	GN559LY MATR. 87059080/14-916	2016	EURO 6
3064	autocarro	Fiat Punto Van	DG441NY		
3066	autocarro	Volvo FL611	VAD69466		
3067	autocarro	Fiat Punto Van	EL225SW		
3068	autocarro	Fiat Punto	DV544MJ		
3069	autocarro	Fiat Punto Van	EH102EB		
3071	autocarro	Fiat Panda	EH590RG		
3072	autocarro	Fiat Panda	EH556RG		
3073	autocarro	Iveco Magirus A440ST/E4 STRALIS 480	EL050NV		
3075	autocarro	Iveco Daily 35-120	FN045NJ	2019	EURO 6
3076	autocarro	Iveco Daily 35C11	EC820TS		
3078	autocarro	Astra V1 tipo HD7 64 42	BV087NF		
3079	autocarro	Astra tipo HD9 84.48	EL003NV		
3081	autocarro	DAF tipo AD85XC 4580/E3-1R	CP649CB		
3082	autocarro	Astra tipo HD9 84.48	EL002NV		
3084	autocarro	Iveco Daily 35C9	BY817DC		
3085	autocarro	Iveco Magirus	EB143NN		
3088	autocarro	Fiat Punto Evo	EX488CZ		
3089	autocarro	Fiat Grande Punto	EF336SK		
3091	autocarro	Fiat Grande Punto Van	EN258AD		
3092	autocarro	Fiat Punto Evo	EF970TS		
3094	autocarro	Fiat Punto Van	EP783LZ		
3095	autocarro	Fiat Punto Van	EK661DD		
3096	autocarro	Ford Fiesta 1.5 Van	EZ557PF		

3097	autocarro	Fiat Punto	FA135BS	2017	EURO 6
3098	autocarro	Fiat Punto	FA715CH	2017	EURO 6
3099	autocarro	Fiat Punto	FB044DA	2018	EURO 6
3101	autocarro	Trattore DAF XF 510	GE200DM	2019	EURO 6
3143	autocarro	Trattore DAF CF 530	GP497TN	2019	EURO 6
3102	autocarro	Peugeot Bipper	EY259HT		
3103	autocarro	Fiat Punto	FG258PX	2017	EURO 6
3113	autocarro	Autocarro Fiat Punto	FM955BD	2017	EURO 6
3115	autocarro	Fiat Punto Van	FS903SV	2019	EURO 6
3117	autocarro	Fiat Punto Van	FJ421DB	2019	EURO 6
3118	autocarro	Iveco Daily 35E10A	AX496ER		
3124	autocarro	Fiat Punto	FJ074GZ	2019	EURO 6
3125	autocarro	Fiat Punto	FK411GN	2019	EURO 6
3126	autocarro	Ducato doppia cabina	FR753FZ	2018	EURO 6
3127	autocarro	Fiat Ducato doppia cabina	FE442BP	2018	EURO 6
3128	autocarro	Fiat Punto	FS149NZ	2019	EURO 6
3131	autocarro	Mercedes Axor 1829K	EF944TD		
3132	autocarro	Mercedes Axor 1829K	EF946TD		
3133	autocarro	Mercedes Axor 1829K	EF948TD		
3134	autocarro	Mercedes Axor 1829K	EF939TD		
3135	autocarro	Autocarro Fiat Punto	FK542NL		
3136	autocarro	Autocarro Fiat Punto	FM058WK	2017	EURO 6
3137	autocarro	Autocarro Fiat Punto	FM291WH	2017	EURO 6
3138	autocarro	Fiat Punto	FL785CG	2017	EURO 6
3139	autocarro	Autocarro DAF + cisterna emulsione	EJ038CE		
3142	autocarro	Fiat Punto	FK182XF	2017	EURO 6
3144	autocarro	Fiat Punto	FK257XD	2017	EURO 6
3145	autocarro	Fiat Punto	FH057DH	2018	EURO 6
3146	autocarro	Fiat ducato doppia cabina	GN675ZW	2020	EURO 6
3148	autocarro	Fiat Doblo'	FS481AH	2019	EURO 6
3170	autocarro	Autocarro Iveco Eurotrakker 410	GH085YZ		
3200	autocarro	Fiat Iveco Daily	EF662FW		
3230	autocarro	Fiat Iveco Daily	AX528CA		
3240	autocarro	Fiat Punto	FH265YK	2018	EURO 6
88004	autocarro	Ducato	FS659NZ	2019	EURO 6
99935	autocarro	Autocarro Man TGS 41.510 8x4	FM056WX	2023	EURO 6
99936	autocarro	Autocarro Man TGS 41.510 8x4	FM066WX	2023	EURO 6
3014	autocarro con gru	Fiat Iveco 190	FT663ZS		
3020	autocarro con gru	Mercedes 1919	EF651FW		
3028	autocarro con gru	Autocarro Mercedes 1517	CH382DR		
3029	autocarro con gru	Autocarro Man 33.322	VAB71031		
3032	autocarro con gru	Autocarro Iveco 190E	BG625DR		
3065	autocarro con gru	Iveco con gru	AL756244		
4001	autovettura	Fiat Sedici	ED884MB		
4002	autovettura	Fiat Panda	DH871ZT		
4003	autovettura	Fiat Ducato	EC097VC		
4004	autovettura	Ford Focus	BB211HR		
4006	autovettura	Mini Cooper D	ED317AD		
4007	autovettura	Fiat Punto	EY727GF		
4008	autovettura	Fiat Ducato	DW367JP		
4009	autovettura	Nissan Terrano	AC037YM		
5091	dumper	Dumper 10001200	AFJ595		
2003	escavatore	Miniescavatore Yanmar VIO10-2A	22541		
2006	escavatore	Miniescavatore Yanmar VIO15-2A	28304		
2012	escavatore	Escavatore Yanmar SV100	1108		
2014	escavatore	Miniescavatore Yanmar VIO50	AYRVVIO50L8B105598		
2031	escavatore	Miniescavatore JCB 8035 ZTS	JCB08035V02022028		
2061	escavatore	Miniescavatore Yanmar B30V	DB21C29767		
2093	escavatore	Miniescavatore Yanmar VIO 17	YCEVIO17CBB314114		

99918	escavatore	Miniescavatore Kobelco SK28R-6	PD04010415	2020	STAGE V
2001	Escavatore atto al sollevamento	Escavatore Cat 317	6DZ00571		
2013	Escavatore atto al sollevamento	Mini-Escavatori YANMAR ViO75	12485		
2018	Escavatore atto al sollevamento	Escavatore Cat 314	CAT0314CTSNY00494		
2019	Escavatore atto al sollevamento	Escavatore JCB 130 JS	SLPJS13C4E1058425		
2021	Escavatore atto al sollevamento	Escavatore JCB 180 JS	SLPJS1034E0703812		
2028	Escavatore atto al sollevamento	Escavatore Cat. 321	CAT 0321CLKCR00191		
2030	Escavatore atto al sollevamento	Escavatore JCB 130	699159		
2080	Escavatore atto al sollevamento	Escavatore Case 1188	CGG0129456		
2151	Escavatore atto al sollevamento	Escavatore Hyundai R35Z-9A	HHKHM04AE000182	2023	STAGE V
2152	Escavatore atto al sollevamento	Miniescavatore Hyundai R17Z-9A	HHKHMJ04CE0002054	2023	STAGE V
99915	Escavatore atto al sollevamento	Miniescavatore Kobelco SK55SRX-6	PS03010542	2020	STAGE V
99916	Escavatore atto al sollevamento	Escavatore Kobelco SK270SRNLC	YUO801066	2020	STAGE V
99931	Escavatore atto al sollevamento	Escavatore Volvo ECR88D	VCE00E88L00216947	2022	STAGE V
99932	Escavatore atto al sollevamento	Escavatore cingolato Hyundai HX145ALCR	HHKHE434CE0000038	2022	STAGE V
99933	Escavatore atto al sollevamento	Escavatore cingolato Hyundai HX145ALCR	HHKHE434HE0000084	2022	STAGE V
99934	Escavatore atto al sollevamento	Escavatore cingolato Hyundai HX235ALCR	HHKHK608VE0000156	2022	STAGE V
-	Escavatore atto al sollevamento	Escavatore cingolato Hyundai HX235ALCR	HHKHK608HE0000386	2024	STAGE V
99941	Escavatore atto al sollevamento	Escavatore Hyundai HX145ALCR mono	HHKHE434CE0000198	2023	STAGE V
99942	Escavatore atto al sollevamento	Escavatore Hyundai R35Z-9A - cabina	HHKHM04AE0001828	2023	STAGE V
99944	Escavatore atto al sollevamento	Escavatore gommato Hyundai HW170ACR	HHKHK507HE0000132	2023	STAGE V
99945	Escavatore atto al sollevamento	Escavatore Hyundai HX210ANL - mono	HHKHK614CE0000418	2023	STAGE V
-	Escavatore atto al sollevamento	Escavatore Hyundai HX210ANL - mono	HHKHK614EE0000711	2024	STAGE V
-	Escavatore atto al sollevamento	Escavatore Hyundai HX300ANL - triplice	HHKHK803CE0001323	2024	STAGE V
99946	Escavatore atto al sollevamento	Mniescavatore Hyundai R17Z-9A	HHKHMJ04CE0002037	2023	STAGE V
5019	frantumatore	Impianto Frantoio Vesuvio	8032		
5049	fresa	Fresa Wirtgen W130CFI	1810 1226	2021	STAGE V
5051	fresa	Scarificatrice cingolata PM620	CAT00PM6KFG400129	2022	STAGE V
99914	fresa	Fresatrice stradale Wirtgen W207 Fi	VA00233	2019	STAGE V
99919	fresa	Fresa Cat PM313	ALP700	2021	STAGE V
99951	fresa	Fresa Wirtgen W200Fi	21200579	2023	STAGE V
99952	fresa	Fresa Wirtgen W210Fi	23200830	2024	STAGE V
2094	minipala	Minipala CASE SV185	AJZ820		
99923	minipala	Minipala Takeuchi TL10V-2	410100149	2021	STAGE V
99924	minipala	Minipala Takeuchi TL10V-2	410100164	2021	STAGE V
99943	minipala	Minipala Takeuchi TL10V-2	410100331	2023	STAGE V
	minipala	Minipala Takeuchi TL10V-2	410100553	2024	STAGE V
	minipala	Minipala Takeuchi TL10V-2	410100564	2024	STAGE V
5048	muletto	Carrello semovente telescopico JCB	ABP278		
5230	muletto	Sollevatore Telescopico JCB 535-35	VAAF974		
2020	pala cingolata	Pala caricatrice FL7	251072		
2023	pala cingolata	Pala cingolata Cat 953C	CO00258		
2091	pala cingolata	Pala cingolata Fiat Allis	VA00075		
2016	pala gommata	Pala gommata Cat 924G	CAT0924GV3PZ01443		

2035	pala gommata	Pala gommata Case 821E	1SHF856		
2070	pala gommata	Pala gommata JCB 409 ZX	VAAF971		
2090	pala gommata	Pala gommata Cat 938G	ABP148		
99922	pala gommata	Pala gommata Volvo L150H	VCEL150HP00019094	2021	STAGE V
3030	rimorchio	Rimorchio Bertoja Supercondor	XA348BH		
3036	rimorchio	Rimorchio CTB A100	XA503KZ		
3038	rimorchio	Rimorchio Bertoja	AB87623		
3083	rimorchio	Bertoja Supercondor 330	XA553KZ		
5003	ruzzo	Rullo Dynapac CC222S	ABP495		
5007	ruzzo	Rullo Ammann ASC 90	AGJ755		
5013	ruzzo	Rullo Ingersoll rand ABG	AFR467		
5047	ruzzo	Rullo Bomag BW 138 AD5	AJA790	2021	STAGE V
5150	ruzzo	Rullo Dynapac CC142	VAAH000		
5220	ruzzo	Rullo Amman AV 12	ABP853		
5221	ruzzo	Rullo Bomag BW 90 SC-5	101462141203 -AKB804	2021	STAGE V
5250	ruzzo	Rullo Hamm mod. DV + 90i VV-S	AJA771	2018	STAGE V
5222	ruzzo	Rullo Bomag BW 174 AP4i AM	101870901104	2023	STAGE V
3019	semirimorchio	Semirimorchio Capperi	VA015098		
3039	semirimorchio	Semirimorchio Umbra Roma	RM093963		
3043	semirimorchio	Semirimorchio CTB SNC SE64EC	XA924RF		
3048	semirimorchio	Semirimorchio Cargotrailers	XA922RF		
3054	semirimorchio	Semirimorchio Minerva Euro 2000	AB77488		
3055	semirimorchio	Semirimorchio CTC SRT 36	AC07542		
3074	semirimorchio	ZORZI TIPO 37S 275 PL	AF96032		
3086	semirimorchio	Zorzi 37 S PL	AF41068		
3105	semirimorchio	Semirimorchio KASSBOHRER	XA891NE		
3129	Autovettura	Fiat punto	FS979VH	2019	EURO 6
3130	semirimorchio	Semirimorchio CTC tipo SRT47L	BZ011441		
3160	semirimorchio	Semirimorchio Calabrese	VA022236		
3017	spazzatrice	Spazzatrice JOHNSTON	EF066FW		
3045	spazzatrice	Spazzatrice Iveco 150	CN086XD		
3087	spazzatrice	Spazzatrice Farid FJ VT651	GM985XA		
3093	spazzatrice	Spazzatrice Iveco ML 180E28	GM986XA		
3114	spazzatrice	Spazzatrice Farid FJ-VT650NF	DM689KV		
3180	spazzatrice	Spazzatrice Iveco Eurocargo 150	CS387JS		
2081	terna	Terna JCB 3CX e 4CX	ABP340		
5008	vaglio	Vaglio REV GSV 35S	10865		
5092	vaglio	Vaglio REV, GSV 35/S	10944		
-	Frantoio/vaglio	AMMANN RS 120	3456890	2018	
5028	vibrofinitrice	Finitrice Voegel super 1303-2	AHS339		
5252	vibrofinitrice	Finitrice cingolata Voegel super 1800-3(i)	14820097		
99921	vibrofinitrice	Finitrice Dynapac SD2500WS	1002041VMG003694	2021	STAGE V
5254	vibrofinitrice	Voegel S 1803-3i	AJA763	2018	STAGE V
5014	battipalancole	Infiggipalancole HP-7SX	67187		
6747	idrodemolitrice	Unità idrodinamica CD160-2500	1600930319		

ELENCO MEZZI DI PROPRIETA'
SIMEONI ERMANNO SRL

MEZZI PER IL SERVIZIO NEVE

N.	TIPOLOGIA	TARGA/MAT RICOLA	MARCA E MODELLO	LAMA	SPARGISALE
34	AUTOCARRO	EN 368 RB	Scania CV P 124 con gru	SnowService 3,50m n.7324	Giletta n.HF697FG60R
01	AUTOCARRO	BK 116 VX	Scania CV P 124 con rimorchio CTC Mod. RP32L Targato VR025855	Assaloni Futura 32/8 n.MA013535	Giletta HF8050D, 7mc n.HF280000R
76	AUTOCARRO	AKS890	Man 18.285	Bombelli 3,2 m	Bombelli Mounty, 8mc n.19568
74	AUTOCARRO	ALW620	Fresia	Bombelli EFU 3,2 m n.19549	Bombelli Mounty 8mc n.19590
51	AUTOCARRO	EC 916 JE	Mercedes Daimler con gru	Assaloni Tecna 34 n.052112	Bucher OH3500 A/D n.OH0021481R
52	AUTOCARRO	BE 070 WS	Iveco Magirus 190E35W	Schmidt Ms 33 n.1009506-9	Giletta OH3500 A/D, 6 mc n.OH198HJ51R
	AUTOCARRO	GK 479 BZ	Mercedes Daimler 1829	MN 36 n. MN041AF21R	Giletta UH4000A n. UH109AF21R
02	AUTOCARRO	DG 490 FG	Iveco 140/E4 Sansavini	Garnero SL24 n.GS43273	Snowservice DUAL 4000 n.2436
75	AUTOCARRO	AKL544	IVECO Magirus 190	Bombelli 3,2 m n.19567	Bombelli Mounty 8mc n.19589
	AUTOCARRO	ALE228	Iveco Eurocargo	Garnero SL24 n.GS42629	Bombelli Star 6 n.9562
73	AUTOCARRO	AJL964	IVECO Magirus 110	Assaloni M2RDV-H	Assaloni ALP n.MA016605
81	AUTOCARRO	AKT811	Iveco Bremach	Omer	Garnero SPX1000 n.GPX 10520
67	AUTOCARRO	GE 637 DM	Volvo FMX 500 8X4	NO	Omer 9 mc, n.1220
15	TRATTORE	BC 770 E	Valtra Serie T191	Assaloni Tecna 30 n.051922	Garnero SA3D2500 n.G3D50545
69	TRATTORE	BM 106 J	Valtra N113	Assaloni Tecna 30 n. MA016389	Omer Prisma 1,2 mc n.1241/12
29	TRATTORE	BC 152 F	Valtra Serie T131	Garnero SL24 n.GS42281	Garnero SA3 D 2500 n. G3D50567
16	TRATTORE	AN 988 H	Valtra Serie T120	Bombelli N.51921	NO
45	TRATTORE	BJ 766 M	John Deere 6110	Assaloni Tecna 30 n.49172	TECNOMECCANICA SP200 B n.00F109110
62	TRATTORE	BC 294 F	John Deere 6230	Omer Beta 2,60 n.002208	Bombelli AU200 1,2 mc n.128172
30	TRATTORE	AY 794 Z	John Deere 5820	Omer Alfa 2,5 n.OM001853	Bombelli AU160-200 n.12865
39	TRATTORE	AA 273 V	Landini Globus 75	Snow Service YL4 n.7408	Garnero n. G360614
43	TRATTORE	AA 197 V	Hulirmann H10S704WVT	Omer Alfa 2,30 n.002511/10	Faza Felix 110 n.1845816
36	TRATTORE	BM 769 J	New Holland - T4.115	Giletta TN30 n.TN701GG51R	Bombelli AU160-200 N.15998
83	TRATTORE	AY 230 L	Landini Rex 85	Omer n.OM002185	
84	TRATTORE	BX 623 A	Deutz 80	Bombelli EFJ 25 n.19736	Bombelli AU160 n.19742
85	TRATTORE	BX 629 A	CLAAS ELIOS 230	Giletta LS24 n. LS006GA51R	
N	TRATTORE	BY 002 N	CLAAS ELIOS 230	Bombelli EFJ 25 n.19735	Bombelli AU160 n.19673
71	TRATTORE	BV 787 N	John Deere 5058	Bombelli EFJ 25 n.19652	Bombelli AU160 n. 19744
65	TRATTORE	BB 612 M	McCormick Malesani	Bombelli EFJ 25 n.19347	Bombelli STQR 800 n.19748
35	TRATTORE	BC 070 F	New Holland T3030	Giraud n.GD/0745/14	Agrex XL500 n.49374
44	TRATTORE	AY 979 D	Lamborghini Plus 100 1180	Bombelli AFJ25 n.19310	
	TRATTORE	BS 182 H	Valtra Serie T154		
	TRATTORE	BX 638 A	Valtra Serie T215		
28	TRATTORINO	AHS 408	John Deere 1565		
49	TRATTORINO	AJA 749	John Deere 1580		
40	TRATTORINO	AHS 251	Gianni Ferrari Mod. T1KWTEL		
55	TRATTORINO	AJP 516	Gianni Ferrari Turbo 4 Fifty		

ELENCO MEZZI IN DISPONIBILITA'

BRESSAN FLAVIO

VANONI GIARDINAGGIO

PICCOLI FABIO

MINAZZI TREE CLIMBING

BRESSAN FLAVIO S.A.S. DI BRESSAN STEFANO
VIA DELLA MADONNINA 11
21100 VARESE (VA)
P. IVA 03811020126

CONTRATTO DI NOLEGGIO STRUMENTALE OPERATIVO A LUNGO TERMINE

Spett.le Costituendo R.T.I.

CIVELLI COSTRUZIONI srl

Viale Ticino n.96
21026 Gavirate (VA)

SIMEONI ERMANNO srl

Via Pagliate n.23
21040 Morazzone (VA)

Varese, 10 Maggio 2024

OGGETTO: PROCEDURA APERTA PER L'AGGIUDICAZIONE DELL'ACCORDO QUADRO CON UN SOLO OPERATORE ECONOMICO PER LAVORI DI MANUTENZIONE DELLA RETE VIARIA COMUNALE E DELLA SEGNALETICA STRADALE, PRONTA REPERIBILITA' E SERVIZIO SGOMBERO NEVE E TRATTAMENTI ANTIGHIACCIO. PERIODO 01/06/2024 – 31/10/2027. CIG B169741F9C.

Ringraziandovi per l'interesse dimostrato nei confronti del nostro servizio di noleggio, come d'accordo Vi sottoponiamo la nostra migliore offerta per il noleggio strumentale di quanto di seguito descritto:

ID. NOLO	DESCRIZIONE DEL BENE OGGETTO DEL NOLO	MARCA MODELLO	TARGA/MATRICOLA	DATA DI IMMATRICOLAZIONE
	TRATTORE	SAME 115 CV	VC031326	
	TRATTORE	TRATTORE LANDINI 80 CV	BG712H	
	TRATTORE	TRATTORE LANDINI 55 CV	BE308F	
	LAMA	LAMA ML. 2.80		
	LAMA	LAMA ML.2.60		
	LAMA	LAMA ML.2.20		
	LAMA	LAMA ML.2.20		
	LAMA	LAMA ML.2		
	SPARGISALE	SPARGISALE AUTOCARICANTE		
	SPARGISALE	SPARGISALE AUTOCARICANTE		
	SPARGISALE	SPARGISALE CASSONATO DA 2 MC		

	SPARGISALE	SPARGISALE CASSONATO DA 2 MC		
	SPARGISALE	SPARGISALE AUTOCARICANTE		
	CAMIONCINO	BONETTI 4X4	CP354DA	04/06/2004
	CAMIONCINO	BONETTI 4X4	GE362VX	19/11/2023

Segue offerta commerciale per noleggio vincolato

Durata noleggio: Per tutta la durata dell'accordo quadro di cui all'oggetto;
 Inizio nolo: Da definire;
 Resa: Secondo l'operatività di cantiere;
 Validità dell'offerta: Offerta vincolata all'aggiudicazione Gara in oggetto

DISPONIBILITA' AL NOLO

Il sottoscritto BRESSAN STEFANO nato a VARESE (VA) il 21/03/1992, in qualità di Legale rappresentante della Società BRESSAN FLAVIO S.A.S. DI BRESSAN STEFANO con sede in VARESE via DELLA MADONNINA n 11, C.F. e P.IVA 03811020126 nel caso di aggiudicazione a favore di codesto concorrente dell'appalto in oggetto

DICHIARA AI SENSI DEL D.P.R. 445/2000

- Di essere disponibile a concedere a noleggio per tutta la durata dell'appalto i mezzi d'opera indicati in tabella sopra riportata in quanto risultano di nostra disponibilità e proprietà;
- Dichiarare altresì che il mezzo elencato risulta perfettamente funzionante e nulla ne impedisce il regolare esercizio;
- Di essere disponibile a noleggiare al concorrente sopra indicato per tutta la durata dell'Accordo quadro in oggetto il mezzo elencato.
- Che il mezzo rispetta le normative vigenti e ha tutte certificazioni obbligatorie per legge.

Restiamo a vostra disposizione per ogni ulteriore chiarimento potesse necessitarvi e, in attesa di un vostro cortese cenno di riscontro, inviamo cordiali saluti.

Il noleggiatore

BRESSAN FLAVIO S.A.S.

di Bressan Stefano
 COMMERCIO MATERIALI EDILI - LEGNA
 CARBONE - PELLETTI - AUTOTRASPORTI
 Via della Madonna n. 11 - 21100 VARESE
 Tel. 0332.229555
 Cod. Fisc. - Part. IVA 03811020126

Per accettazione

(R.T.I. CIVELLI COSTRUZIONI srl – SIMEONI ERMANNO srl)













REPUBBLICA ITALIANA

1

Ministero delle Infrastrutture e dei Trasporti
DIPARTIMENTO DEI TRASPORTI TERRESTRI

CARTA DI CIRCOLAZIONE - PARTE I AZ 0414141

Registration Certificate, Part I; Registreringsattest, Del I; Permiso de Circulación, Parte I; Rekisterintodistus, Osa I; Certificat d'Immatriculation, Partie I; Kentekenbewijs, Deel I; Certificado de Matricula, Parte I; Registreringsbeviset, Del I; Zulassungsschein, Teil I; Αφείρ Κυκλοφορίας, Μέρος I.

N° A047532BG04

(A) CP354DA

(B) 04.06.2004

(C.2.1) SINA DELFINO E FIGLI SRL

(C.2.3) 12 MAI
ZONE (BS)

N° A047532BG04

(A) CP354DA

2

(D.1) BONETTI FX100/35

(D.2)

(D.3)

(E) ZA9F109T3R1A90824

(F.1)

(F.2) 3500 (F.3)

(G)

(I) 04.06.2004

(J) N1

(J.1) AUTOCARRO PER TRASPORTO DI COSE
-USO PROPRIO

(J.2) RE (CASSONE RIBALTABILE
TRILATERALE)

(K) DL96200E02087YMI

(L) 2

(N.1)

(N.2)

(N.3)

(N.4)

(N.5)

(O.1)

(O.2)

(P.1) 2800 (P.2) 078,00 (P.3) GASOL

(P.5) IVECO FIAT

(Q)

(S.1) 3

(S.2)

(U.1) 91

(U.2)

2700

(V.1)

(V.2)

(V.3)

(V.5)

(V.7)

(V.9) 2001/27/CE

IMPOSTA
DI BOLLO
ASSOLTA
IN MODO
VIRTUALE

N° A047532BG04

(A) CP354DA

3

PRESENTARE LA RICHIESTA DI ISCRIZIONE
AL PRA ENTRO 60 GIORNI DAL 26.08.2004
LUNGHEZZA 4,320 M LARGHEZZA 1,650 M
PORTATA 1320 KG

TIPO CAMBIO: MECCANICO

PNEUMATICI:

7.50 R16C (121L) -S-S-

IL VEICOLO DI CUI ALLA PRESENTE CARTA
DI CIRCOLAZIONE NON RIENTRA NEL CAMPO
DI APPLICAZIONE DELLA LEGGE 298/1974.
RISPETTA LA DIRETTIVA 2001/27/CE -

RIF 1999/96/CE RIGA A

SEGUE MOT.:SOFIM 8140.43B. NOX=4,9.

MASSE MAX AMMESSE-ASSE ANT.KG. 02250

ASSE POST.KG. 02300

SOSPENSIONE ASSE MOTORE MECCANICA.

RAPP. AL PONTE 1/4,875.

PNEUMATICI IN ALTERNATIVA:7.00 R16C

(113L); 215/75 R17.5 (126M).

POSTI 2 IN ASSENZA DEL SEDILE CENTRA

LE. TRAZIONE 4X4 CON RIDUTTORE. VEI-

COLI RICONOSCIUTI IDONEI ALL'IMPIEGO

FUORI STRADA. FRENO DI STAZIONAMENTO

A COMANDO IDRAULICO.

VEICOLO DOTATO DI PIASTRA ANTERIORE

PER ATTACCO LAMA NEVE.

N° A047532BG04

(A) CP354DA

4

«POLINI»

Agenzia Pratiche Auto - Moto

24062 COSTA VOLPINO (Bg)

Via C. Battisti, 26 - Tel. 035/970398

SIGNIFICATO DEI CODICI COMUNITARI ARMONIZZATI

- (A) Numero di immatricolazione
(B) Data della prima immatricolazione del veicolo
(C) Dati nominativi
(C.1) intestatario della carta di circolazione:
(C.1.1) cognome o ragione sociale
(C.1.2) nome/i o iniziali (se del caso)
(C.1.3) indirizzo nello Stato membro di immatricolazione alla data di rilascio del documento
(C.2) proprietario del veicolo
(C.2.1) cognome o ragione sociale
(C.2.2) nome/i o iniziali (se del caso)
(C.2.3) indirizzo nello Stato membro di immatricolazione alla data di rilascio del documento
(C.3) persona fisica o giuridica che può disporre del veicolo ad un titolo legale diverso da quello di proprietario
(C.3.1) cognome o ragione sociale
(C.3.2) nome/i o iniziali (se del caso)
(C.3.3) indirizzo nello Stato membro di immatricolazione alla data di rilascio del documento
(C.5), (C.6), (C.7) Se un cambiamento dei dati nominativi di cui ai codici C.1, C.2 e/o C.3 non dà luogo al rilascio di una nuova carta di circolazione, i nuovi dati nominativi corrispondenti a detti punti possono essere inseriti ai codici C.5, C.6 e C.7, essi sono in tal caso strutturati conformemente alle diciture di cui ai codici C.1, C.2 e C.3
(D) Veicolo
(D.1) marca
(D.2) tipo
- variante (se disponibile)
- versione (se disponibile)
(D.3) denominazione/i commerciale/i
(E) numero di identificazione del veicolo
(F) massa:
(F.1) massa massima a carico tecnicamente ammissibile, ad eccezione dei motocicli (kg)
(F.2) massa massima a carico ammissibile del veicolo in servizio nello Stato membro di immatricolazione (kg)
(F.3) massa massima a carico ammissibile dell'insieme in servizio nello Stato membro di immatricolazione (kg)
(G) massa del veicolo in servizio carrozzato e munito del dispositivo di attacco per i veicoli trattori di categoria diversa dalla M1 (kg)
(H) durata di validità, se non è illimitata
(I) data di immatricolazione alla quale si riferisce la carta di circolazione
(J) categoria del veicolo
(J.1) destinazione ad uso
(J.2) carrozzeria
(K) numero di omologazione del tipo (se disponibile)
(L) numero di assi
(M) interasse (mm)
(N) per i veicoli con massa totale superiore a 3.500 kg, ripartizione tra gli assi della massa massima a carico tecnicamente ammissibile:
(N.1) asse 1 (kg)
(N.2) asse 2 (kg), se del caso
(N.3) asse 3 (kg), se del caso
(N.4) asse 4 (kg), se del caso
(N.5) asse 5 (kg), se del caso
(O) massa massima a rimorchio tecnicamente ammissibile
(O.1) rimorchio frenato (kg)
(O.2) rimorchio non frenato (kg)
(P) motore:
(P.1) cilindrata (cm³)
(P.2) potenza netta massima (kw) (se disponibile)
(P.3) tipo di combustibile o di alimentazione
(P.4) regime nominale (giri/min⁻¹)
(P.5) numero di identificazione del motore / tipo del motore
(Q) rapporto potenza/massa in kw/kg (solo per i motocicli)
(R) colore del veicolo
(S) posti a sedere
(S.1) numero di posti a sedere, compreso quello del conducente
(S.2) numero di posti in piedi (se del caso)
(T) velocità massima (km/h)
(U) livello sonoro:
(U.1) veicolo fermo (dB(A))
(U.2) regime del motore (giri/min⁻¹)
(U.3) veicolo in marcia (dB(A))
(V) emissioni gas di scarico:
(V.1) CO (g/km o g/kWh)
(V.2) HC (g/km o g/kWh)
(V.3) NOx (g/km o g/kWh)
(V.4) HC + NOx (g/km)
(V.5) particolato per i motori diesel (g/km o g/kWh)
(V.6) coefficiente di assorbimento corretto per motori diesel (giri/min⁻¹)
(V.7) CO₂ (g/km)
(V.8) consumo di combustibile in ciclo misto (l/100 km)
(V.9) indicazione della classe ambientale di omologazione CE: dicitura recante la versione applicabile in virtù della direttiva 70/220/CEE o della direttiva 88/77/CEE
(W) capacità del serbatoio o dei serbatoi di carburante (in litri)

REVISIONI (Art. 80 del D.L.vo 30-4-1992 N. 285)

CP 354DA BS/AL6
REVISIONE DEL 27/06/2012
ESITO REGOLARE
BSAL60BG85Z

CP 354DA BS/AL6
REVISIONE DEL 23/06/2014
ESITO REGOLARE
BSAL60BHB3R

CP 354DA VA/AU8
REVISIONE DEL 24/07/2023
ESITO REGOLARE
SCADENZA 07/2025
KM 132252 VAAU8JJ5D1J

CP 354DA VA/AU8
REVISIONE DEL 30/07/2021
ESITO REGOLARE
SCADENZA 07/2023
KM 112166 VAAU8EF2PIN

CP 354DA VA/AQ8
REVISIONE DEL 27/06/2018
ESITO REGOLARE
SCADENZA 06/2020
KM 91094 VAAQ80BCQ5B

J8Z8TD

A/CP354DA /01.04.2015
PROPRIETARIO *** TRASFERIMENTO DI PROPRIETA' ***
BRESSAN *FLAVIO

NATO IL 30.10.1959 A VARESE
RES. VARESE
VIA DELLA MADONNINA 11

-VA- (BRSFLV59R30L682C)
TN1128

LRTXLG

A/CP354DA /17.02.2021
PROPRIETARIO *** TRASFERIMENTO DI PROPRIETA' ***
SAS BRESSAN FLAVIO DI BRESSAN STEFANO

RES. VARESE
VIA DELLA MADONNINA 11

-VA- (03811020126)
VA1258

VARESE, 17.02.2021



REPUBBLICA ITALIANA

Ministero delle Infrastrutture e dei Trasporti
DIPARTIMENTO PER I TRASPORTI, LA NAVIGAZIONE,
GLI AFFARI GENERALI ED IL PERSONALE

1

COMUNITA EUROPEA

CARTA DI CIRCOLAZIONE

AQ 0385777

Permis de circulaci6n. Osved6deni o registraci. Registreringsattest. Zulassungsbescheinigung. Registracimistunnistus. A6eiz evk6kopolov6s. Di6tironp6itv6o. Epy6u6n6s. Registration certificate. Certificat d'immatriculation. Registr6c6ijas aplieciba. Registracijas liudijuma. Forgalmi engedely. Certificat la' Registraczi6ni. Kentekenbewijs. Dow6d Rejestracyjny. Certificado de matricula. Osved6denie o evidenci. Prometno dovoljenje. Rekister6intidustatus. Registreringsbeviset. Prometna dozvola.

N° A062954TN21

(A) GE362VX

(B) 19.11.2013

(C.2.1) BRESSAN FLAVIO DI BRESSAN
STEFANO SAS(C.2.3) VIA DELLA MADONNINA 11
VARESE (VA)
(03811020126)

N° A062954TN21

(A) GE362VX

2

(D.1) BONETTI

(D.2) FX FX100

(D.3) FX100/50E5

(E) ZA9FX0955R1A90101

(F.1)

(F.2) 3500 (F.3) 7000 (G)

(I) 29.09.2021

(J) N2

(J.1) AUTOCARRO PER TRASPORTO DI COSE
-USO PROPRIO(J.2) RE (CASSONE RIBALTABILE
TRILATERALE)

(K) EU313999UPBS/21

(L) 2

(N.1)

(N.2)

(N.3)

(N.4)

(N.5)

(O.1) 3500

(O.2)

(P.1) 2998,00 (P.2) 107,00 (P.3) GASOL

(P.5) IVECO

(Q)

(S.1)

3

(S.2)

(U.1) 88,00

(U.2)

2625

(V.1)

(V.2)

(V.3) 1,6100

(V.5)

0,010000

(V.6) 0,50

(V.7)

(V.9) 2008/74/CE

IMPOSTA
DI BOLLO
ASSOLTA
IN MODO
VIRTUALE

N° A062954TN21

(A) GE362VX

3

PRESENTARE LA RICHIESTA DI ISCRIZIONE
AL PRA ENTRO 60 GIORNI DAL 30.09.2021
GIA` TARGA ULEX1005 (GERMANIA)
COLLAUDO ART.75 VALIDO COME REVISIONE
DATA 28.01.2021 (07BS313999)
COSTRUTTORE: BONETTI SRL
LUNGHEZZA 4,340 M LARGHEZZA 1,650 M
PORTATA 900 KG
PNEUMATICI:

215/75R17.5(126M) S-S

IL VEICOLO DI CUI ALLA PRESENTE CARTA
DI CIRCOLAZIONE NON RIENTRA NEL CAMPO
DI APPLICAZIONE DELLA LEGGE 298/1974.
GANCIO TRAINO AUTOMATICO - GANCIO TR
AINO A SFERA - ATTACCO LAMA SGOMBRAN
EVE - VEICOLO CIRCOLANTE IN DDD TARG
A UL-EX 1005 DAL 19.11.2013 GIA' MAS
SA COMPLESSIVA 3500KG IN DDD.
PROVENIENTE DALL'ESTERO

DATA PRIMA IMM.NE 19/11/2013

M.O. N. 07BS313999 DEL 28.01.2021

RISP DIR 2008/74/CE RIF. 2005/55/CE

RIGA B2 (EURO 5 CON DISP ANTIPART)

MASSE MAX AMMESSE-ASSE ANT.KG. 02250
ASSE POST.KG. 03350

SOSP.ASSE/I MOTORE/I-MECCANICA

SEGUE MOT: F1CE3481R*A

FRENO DI STAZ. MECC. A SBLOCCO IDR.

PNEUMATICI IN ALTERNATIVA:

ANT=7.00R16(117L)

AG. 1128

N° A062954TN21

(A) GE362VX

4

GANCIO POMMIER ATTELAGE TIPO 25C/2
APP. E2*00-7008 OPP. ORLANDI TIPO
GA382 APP. E11*00-3281 SINGOLO OPP.
ABBINATO AL TIPO A SFERA ORLANDI
TIPO GS500 APP. E11*01-0533*01.
MS-RIMLE=750KG RIMORCHIO NON FRENATO
AMMESSO IMPIEGO SALTUARIO CON LAME
NEVE TIPO BOMBELLI EFJ-22 OPP. MOLI-
NARI SL-1/2200 OPP. ASSALONI LS22
OPP. GILETTA SC22. OBBLIGO ZAVORRA
400 KG POSIZ. SU ASSE POST. N. MAX
PASSEGG.=1; DISPOS.DI ILLUMIN. ANT.
RIPETUTI, LUCI DI INGOMBRO E LUCE
LAMPEGGIANTE GIALLA. V-MAX 40 KM/H

SIGNIFICATO DEI CODICI COMUNITARI ARMONIZZATI

(A) Numero di immatricolazione	(K) omologazione del tipo (se disponibile)
(B) Data della prima immatricolazione del veicolo	(L) numero di assi
(C) Dati nominativi	(M) interasse (mm)
(C.1) intestatario della carta di circolazione:	(N) per i veicoli con massa totale superiore a 3.500 kg, ripartizione tra gli assi della massa massima a carico tecnicamente ammissibile:
(C.1.1) cognome o ragione sociale	(N.1) asse 1 (kg)
(C.1.2) nome/i o iniziale/i (se del caso)	(N.2) asse 2 (kg), se del caso
(C.1.3) indirizzo nello Stato membro di immatricolazione alla data del rilascio del documento	(N.3) asse 3 (kg), se del caso
(C.2) proprietario del veicolo	(N.4) asse 4 (kg), se del caso
(C.2.1) cognome o ragione sociale	(N.5) asse 5 (kg), se del caso
(C.2.2) nome/i o iniziale/i (se del caso)	(O) massa massima a rimorchio tecnicamente ammissibile:
(C.2.3) indirizzo nello Stato membro di immatricolazione alla data del rilascio del documento	(O.1) rimorchio frenato (kg)
(C.3) persona fisica o giuridica che può disporre del veicolo ad un titolo legale diverso da quello di proprietario	(O.2) rimorchio non frenato (kg)
(C.3.1) cognome o ragione sociale	(P) motore
(C.3.2) nome/i o iniziale/i (se del caso)	(P.1) cilindrata (cm ³)
(C.3.3) indirizzo nello Stato membro di immatricolazione alla data del rilascio del documento	(P.2) potenza netta massima (kw) (se disponibile)
(C.5) (C.6) (C.7) Se un cambiamento dei dati nominativi di cui ai codici C.1, C.2 e/o C.3 non dà luogo al rilascio di una nuova carta di circolazione, i nuovi dati nominativi corrispondenti a detti punti possono essere inseriti ai codici C.5, C.6 e C.7; essi sono in tal caso strutturati conformemente alle diciture di cui ai codici C.1, C.2 e C.3	(P.3) tipo di combustibile o di alimentazione
(D) Veicolo:	(P.4) regime nominale (giri/min ⁻¹)
(D.1) marca	(P.5) numero di identificazione del motore / tipo del motore
(D.2) tipo	(Q) rapporto potenza/massa in kw/kg (solo per i motocicli)
- variante (se disponibile)	(R) colore del veicolo
- versione (se disponibile)	(S) posti a sedere
(D.3) denominazione/i commerciale/i	(S.1) numero di posti a sedere, compreso quello del conducente
(E) numero di identificazione del veicolo	(S.2) numero dei posti in piedi (se del caso)
(F) massa:	(T) velocità massima (km/h)
(F.1) massa massima a carico tecnicamente ammissibile, ad eccezione dei motocicli (kg)	(U) livello sonoro:
(F.2) massa massima a carico ammissibile del veicolo in servizio nello Stato membro di immatricolazione (kg)	(U.1) veicolo fermo (dB(A))
(F.3) massa massima a carico ammissibile dell'insieme in servizio nello Stato membro di immatricolazione (kg)	(U.2) regime del motore (giri/min ⁻¹)
(G) massa del veicolo in servizio carrozzato e munito del dispositivo di attacco per i veicoli trattori di categoria diversa dalla M1 (kg)	(U.3) veicolo in marcia (dB(A))
(H) durata di validità, se non è illimitata	(V) emissioni gas di scarico:
(I) data di immatricolazione alla quale si riferisce la carta di circolazione	(V.1) CO (g/km o g/kWh)
(J) categoria del veicolo	(V.2) HC (g/km o g/kWh)
(J.1) destinazione ed uso	(V.3) NOx (g/km o g/kWh)
(J.2) carrozzeria	(V.4) HC + NOx (g/km)
	(V.5) particolato per i motori diesel (g/km o g/kWh)
	(V.6) coefficiente di assorbimento corretto per i motori diesel (g/r/min ⁻¹)
	(V.7) CO ₂ (g/km)
	(V.8) consumo di combustibile in ciclo misto (l/100)
	(V.9) indicazione della classe ambientale di omologazione CE, dicitura recante la versione applicabile in virtù della direttiva 70/220/CEE o della direttiva 98/77/CEE
	(W) capacità del serbatoio o dei serbatoi di carburante (in litri)

REVISIONI (Art. 80 del D.L.vo 30-4-1992 N. 285)

GE 362VX
REVISIONE DEL 26/01/2023
ESITO REGOLARE
SCADENZA 01/2025
KM 26589
VA/ADB
VAAQ8EF5PBR

1

REPUBBLICA ITALIANA AC 0349126
Ministero delle Infrastrutture e dei Trasporti
DIRETTORATO PER I TRASPORTI, LA NAVIGAZIONE
E GLI AFFARI LOCALI ED INTERNAZIONALI

TARGA EG712H

N° 8000349VA UFFICIO PROVINCIALE DI VARESE
VISTE LE NORME DEL D.L. 30-9-1992 N° 285 VISTO LA PRESCRITTA DOCUMENTAZIONE
SI AGGIORNA L'IMMATRICOLAZIONE DEL SUDDETTO VEICOLO
DI FABBRICAZIONE NAZ DESCRITTO ALLE PAGG. 1 E 2
IMPRESA PER LAVORAZIONI MECCANICHE AGRARIE

1) PROPRIETARIO BRESSAN*FLAVIO
NATO IL 30/10/59 A VARESE IN PROV. DI VA
RES. VARESE -VA
IND. VIA DELLA MADONNINA 11
CATEGORIA TRATTRICE AGRICOLA A 4 RM - SD
FABBRICA/TIPO- ARGO TRACTORS DL6L/B LANDINI
OMOLOGAZ- OX00484MAF E13*2003/37*0155*00
TELAIO-DL6LR47530

ANNO IMMATRICOLAZIONE VA 22/01/2014 P. IL DIRETTORE
VARESE 15/10/2014

2

N° 8000349VA161018 10VA013677 15/10/13 TARGA EG712H

MACCHINA AGRICOLA

MOTORE		DIMENSIONI		MASSE (kg)		NORMALI		ECCEZIONALI	
Tip	3TTNH	lunghezza	m	4,642	peso				
cilindri	4/	larghezza	m	2,370	peso		5600		
potenza (CV)	3319,00	altezza	m	2	compressione				
pot. max (kW)	57,00	larghezza	m	2,162	dilatazione				
		NUMERO POSTI		MAX AL GANCIO A FRENO					
		1							
TRASMISSIONE		PNEUMATICA		FRENO					
		1							
PNEUMATICA		VEDI ALLEGATO TECNICO		AMMESSO		91		2650	
IDROGUIDA									

3

N° 8000349VA161018 TARGA EG712H

M.O. 43MI11264 del 10/10/19

Veicolo munito di supporto lama Matr.15786
Per le prescrizioni tecniche vedere allegato tecnico che
fa parte integrante della carta di circolazione.

Milano 16/10/2019

Funzionario Tecnico
MAL RIZIO ANCORA

4

N° 8000349VA161018 TARGA EG712H

CONFORME ALLA DIRETTIVA 2000/25/CE -
FASE III A
MOTORE MARCA YANMAR TIPO 3TTNH MOD 4
TRV98T-ZXLA2 RISPONDENTE ALLA DIRETTIVA
IVA 2000/25/CE FASE IIIA, PER ALLESTIMENTI,
DIMENSIONI, MASSE, MASSE TECNICAMENTE
AMMISSIBILI, MASSE RIM, GANCI DI TRAI-
NO E RELATIVI DATI TECNICI, DISPOSITIVI DI
COMANDO PER LA FREMONTA DEL TRENO
AGRICOLA, PNEUMATICI, IDROGUIDA, RAP-
PORTI DI TRASMISSIONE E VELOCITA', DISPO-
SITIVI DI PROTEZIONE E PRESCRIZIONI PER
LA CIRCOLAZIONE: VEDI ALLEGATO TECNICO
PARTE INTEGRANTE DELLA CARTA DI CIRCOLAZIONE

5

N° 8000349VA161018 TARGA EG712H

6

N° 8000349VA161018 TARGA EG712H



CONTRATTO DI NOLEGGIO STRUMENTALE OPERATIVO A LUNGO TERMINE

Spett.le Costituendo R.T.I.

CIVELLI COSTRUZIONI srl

Viale Ticino n.96
21026 Gavirate (VA)

SIMEONI ERMANNO srl

Via Pagliate n.23
21040 Morazzone (VA)

Daverio, 16 maggio 2021

OGGETTO: PROCEDURA APERTA PER L'AGGIUDICAZIONE DELL'ACCORDO QUADRO CON UN SOLO OPERATORE ECONOMICO PER LAVORI DI MANUTENZIONE DELLA RETE VIARIA COMUNALE E DELLA SEGNALETICA STRADALE, PRONTA REPERIBILITA' E SERVIZIO SGOMBERO NEVE E TRATTAMENTI ANTIGHIACCIO. PERIODO 01/06/2024 – 31/10/2027. CIG B169741F9C.

Ringraziandovi per l'interesse dimostrato nei confronti del nostro servizio di noleggio, come d'accordo Vi sottoponiamo la nostra migliore offerta per il noleggio strumentale di quanto di seguito descritto:

ID. NOLO	DESCRIZIONE DEL BENE OGGETTO DEL NOLO	MARCA MODELLO	TARGA/MATRICOLA	DATA DI IMMATRICOLAZIONE
	TRATTORE	Trattore John Deere 4520 hp 60	BA 365 D	24/10/2006
	TRATTORE	Trattore Fiat 680 hp 70	BC 978 E	1981
	TRATTORE	Trattore Deutz Fahr 80 hp 80	AN 993 H	14/12/2004
	TRATTORE	Trattore New Holland TS 115 A hp 115	BR 688 D	05/04/2004
	TRATTORINO	John Deere 1565 hp 38 con lama neve	AHS 431	23/04/2013
	LAMA	OMER mt 3,00		
	LAMA	Molinari mt 2,80	1967	2005



ISO9001 N.797
ISO14001 N.15886A
ISO45001 N.798C8

VANONI GIARDINAGGIO SRL - Via Delle Vigne n. 1 - 21020 Bodio Lomnago (VA)
Sede operativa e ufficio amministrativo: Via Battisti n. 77 – 21020 Daverio (VA)
Telefono 0332/1610574 - Codice Fiscale e Partita IVA 03032780128
e-mail: info@vanonigiardinaggio.it - www.vanonigiardinaggio.it
Attestazione SOA categoria OS24 classifica II
Codice Destinatario KRRH6B9



	LAMA	Pelazza mt 2,40		
	LAMA	OMER Beta 3.20 mt 3,20		

Segue offerta commerciale per noleggio vincolato

Durata noleggio: Per tutta la durata dell'accordo quadro di cui all'oggetto;
Inizio nolo: Da definire;
Resa: Secondo l'operatività di cantiere;
Validità dell'offerta: Offerta vincolata all'aggiudicazione Gara in oggetto

DISPONIBILITA' AL NOLO

Il sottoscritto Vanoni Franco nato a Lomnago (VA) il 30/09/1946, in qualità di Legale rappresentante della Società Vanoni Giardinaggio Srl con sede in 21020 Bodio Lomnago (VA) via delle Vigne n.1, C.F. e P.IVA 03032780128, nel caso di aggiudicazione a favore di codesto concorrente dell'appalto in oggetto

DICHIARA AI SENSI DEL D.P.R. 445/2000

- Di essere disponibile a concedere a noleggio per tutta la durata dell'appalto i mezzi d'opera indicati in tabella sopra riportata in quanto risultano di nostra disponibilità e proprietà;
- Dichiarare altresì che il mezzo elencato risulta perfettamente funzionante e nulla ne impedisce il regolare esercizio;
- Di essere disponibile a noleggiare al concorrente sopra indicato per tutta la durata dell'Accordo quadro in oggetto il mezzo elencato.
- Che il mezzo rispetta le normative vigenti e ha tutte certificazioni obbligatorie per legge.

Restiamo a vostra disposizione per ogni ulteriore chiarimento potesse necessitarvi e, in attesa di un vostro cortese cenno di riscontro, inviamo cordiali saluti.



ISO9001 N.797
ISO14001 N.798004
ISO45001 N.798004

VANONI GIARDINAGGIO SRL - Via Delle Vigne n. 1 - 21020 Bodio Lomnago (VA)
Sede operativa e ufficio amministrativo: Via Battisti n. 77 – 21020 Daverio (VA)
Telefono 0332/1610574 - Codice Fiscale e Partita IVA 03032780128
e-mail: info@vanonigiardinaggio.it - www.vanonigiardinaggio.it
Attestazione SOA categoria OS24 classifica II
Codice Destinatario KRRH6B9



VANONI GIARDINAGGIO S.r.l.
Via delle Vigne, 1
21020 BODIO LOMNAGO (VA)
(timbro+firma)
Cod. Fiscale e Part. IVA 03032780128

Per accettazione

(R.T.I. CIVELLI COSTRUZIONI srl – SIMEONI ERMANNIO srl)

ALLEGARE PER OGNI AUTOCARRO:

- Libretto di circolazione;
- Scheda tecnica
- C.I. Legale Rappresentante



ISO9001 N.797
ISO14001 N.798004
ISO45001 N.798004

VANONI GIARDINAGGIO SRL - Via Delle Vigne n. 1 - 21020 Bodio Lomnago (VA)
Sede operativa e ufficio amministrativo: Via Battisti n. 77 – 21020 Daverio (VA)
Telefono 0332/1610574 - Codice Fiscale e Partita IVA 03032780128
e-mail: info@vanonigiardinaggio.it - www.vanonigiardinaggio.it
Attestazione SOA categoria OS24 classifica II
Codice Destinatario KRRH6B9

Paul Moore

ALLEGATO TECNICO (*)

(circolare n° 0016/4871 del 15/01/1997 e lettera n° 802/4813 del 19/06/1995)

MACCHINA AGRICOLA SEMOVENTE TRATTRICE AGRICOLA A RUOTE SENZA
PIANO DI CARICO

CNH INTERNATIONAL

TIPO: PCX7BX1

TELAIO: ALP209617

COPIA CONFORME ALL'ORIGINALE

OMOLOGAZIONE: OX 00166 MAEST03D DEL 15 MAG. 2003

La trattrice può essere equipaggiata, a richiesta, con dispositivo di comando per la frenatura mista-automatica idraulica (NEW HOLLAND) e pneumatica (NEW HOLLAND) del treno agricolo.

MASSE (kg)

Allestimento	Senza zavorre		Con zavorre (^)	
	A	B	A	B
Asse anteriore	2020	2160	2755	2895
Asse posteriore	2650	2780	2850	2980
Totale	4670	4940	5605	5875

MASSA RIMORCHIABILE (kg)

Allestimento		
Freno rimorchio meccanico	5000	
Freno rimorchio meccanico ad inerzia	6000	
Freno rimorchio misto idraulico o misto pneumatico	A	B
	18680	19760
Macchine agricole operatrici trainate prive di freni	A	B
	4670	4940

LEGENDA:

A) allestimento telaio di protezione

B) allestimento cabina di protezione

(^) zavorre ant.: n° 10 x 45 kg supporto portazavorre 89 kg gancio anteriore 6 kg

zavorre post.: n° 6 x 65 kg

In alternativa alle zavorre anteriori la trattrice può essere equipaggiata con sollevatore anteriore.

(*) INTEGRA LA DICHIARAZIONE DI CONFOMITA' E LA CARTA DI CIRCOLAZIONE

GANCI DI TRAINO STRADALI

a) per rimorchi senza carico verticale sull'occhione

approv. DGM-GA 3417 A 6tV0 (marca SAUERMANN): opp. DGM-GA *7* 0006 A 6tV0 (marca CNH U.K.)
 altezza da terra 0,340 - 0,550 m

b) per rimorchi con carico verticale sull'occhione

approv. DGM-GA 4474 C 6tV1,5 (costruito dalla ditta SAUERMANN)

altezza da terra 0,455 - 0,970 m sbalzo 0,710 m

approv. DGM-GA 3470 D2 14tV2 (costruito dalla ditta SAUERMANN)

altezza da terra 0,415 - 0,935 m sbalzo 0,735 m

approv. DGM-GA 3419 D3 20tV2,5 (costruito dalla ditta SAUERMANN)

altezza da terra 0,415 - 0,935 m sbalzo 0,735 m

Pneumatici anteriori	Masse tecnicamente ammissibili sull'asse anteriore (kg)	
	Minime	Massime
12.4R24 119A8	2020	2720
13.6R24 121A8	2020	2900
380/70R24 125A8; 14.9R24 126A8 380/70R28 127A8; 14.9R28 128A8 440/65R28 131A8; 480/65R28 136A8 420/70R24 130A8	2020	3000

MASSA TOTALE TECNICAMENTE AMMISSIBILE: min. 4670 kg max. 7500 kg

CARICHI VERTICALI MASSIMI (kg) SUI GANCI DI TRAINO STRADALI

Categoria gancio			C		D2		D3	
Pneumatici	Masse tecnicamente ammissibili sull'asse post. (kg)		s.z.	c.z.	s.z.	c.z.	s.z.	c.z.
			telaio cabina	telaio cabina	telaio cabina	telaio cabina	telaio cabina	telaio cabina
13.6R38 128A8	2650	3600	740 640	590 480	740 640	580 480	740 640	580 480
16.9R34 139A8		4860	1500 1500	1500 1480	1730 1620	1570 1470	1730 1620	1570 1470
16.9R38 141A8		5150	1500 1500	1500 1500	1950 1850	1800 1690	1950 1850	1800 1690
18.4R30 142A8		5300	1500 1500	1500 1500	2000 1970	1910 1810	2070 1970	1910 1810
480/70R34 143A8		5450	1500 1500	1500 1500	2000 2000	2000 1930	2190 2090	2030 1930
18.4R34 144A8		5600	1500 1500	1500 1500	2000 2000	2000 2000	2300 2200	2150 2050
480/70R38 145A8		5800	1500 1500	1500 1500	2000 2000	2000 2000	2460 2360	2300 2200
18.4R38 146A8		6000	1500 1500	1500 1500	2000 2000	2000 2000	2500 2500	2460 2360
540/65R38 147A8		6150	1500 1500	1500 1500	2000 2000	2000 2000	2500 2500	2500 2480
600/65R38 147A8 520/70R34 148A8 520/70R38 150A8		6260	1500 1500	1500 1500	2000 2000	2000 2000	2500 2500	2500 2500

Note: La trattrice è equipaggiata con forature per il montaggio di attrezzi portati e semiportati anteriori, posteriori e laterali la cui installazione è subordinata al rispetto dell'art. 104 - comma 7, ed al rispetto della massa massima e minima autorizzata per asse.

PRESCRIZIONI PER LA CIRCOLAZIONE STRADALE

I pedali di comando del freno di servizio devono essere accoppiati con apposito traversino.

Il sollevatore anteriore deve essere nella posizione tutta rientrata.

Il Direttore
 (Dr. Ing. Alessandro DE GRAZIA)

**MACCHINA AGRICOLA SEMOVENTE A RUOTE GOMMATE SENZA PIANO DI CARICO
TRATTRICE AGRICOLA MARCA SAME DEUTZ FAHR DEUTSCHLAND
TIPO D10S774AVT**

OMOLOGAZIONE N. OL 01205 MAE04MI

DEL - 8 APR. 2004

DIMENSIONI (m)	All. 1-CSS (Cabina Senza Soll.)		All. 2-CCS (Cabina Con Soll.)		All. 3-TSS (Telaio Senza Soll.)		All. 4-TCS (Telaio Con Soll.)	
	S. Z.	C. Z.	S. Z.	C. Z.	S. Z.	C. Z.	S. Z.	C. Z.
Lunghezza	4,002	4,242	4,452	4,522	4,002	4,242	4,452	4,522

MASSE (kg)								
Massa Asse Anteriore	1230	1600	1400	1750	1200	1580	1350	1700
Massa Asse Posteriore	1830	1940	1820	1890	1650	1750	1680	1750
Massa Totale	3060	3540	3220	3640	2850	3330	3030	3450

MASSE TECNICAMENTE AMMISSIBILI (kg)	Massima	Minima
Asse Anteriore	2260	750
Asse Posteriore	3070	1300
Totale	5000	2850

TAGA
AN- 993H

GANCI DI TRAINO

CARICHI MASSIMI VERTICALI AMMISSIBILI (kg)

Appr. Gancio	Sbalzo (mm)	Altezza min/max (mm)	All. 1-CSS		All. 2-CCS		All. 3-TSS		All. 4-TCS	
			S. Z.	C. Z.	S. Z.	C. Z.	S. Z.	C. Z.	S. Z.	C. Z.
DGM-GA 1189C	570	425/730	989	901	997	941	1132	1052	1108	1052
DGM-GA 4514C	640	440/920	965	879	972	918	1105	1027	1081	1027

CAMBI AMMESSI: 30 MA + 15 RM; 45 MA + 45 RM; 20 MA + 10 RM.

PNEUMATICI:	anteriori	360/70R20 120A8; 12.4R20 116A8; 11.2R24 114A8; 320/70R24 116A8; 380/70R20 122A8; 375/75R20 119A8; 320/85R20 119A8; 280/85R24 115A8
	posteriori	420/70R30 134A8; 14.9R30 129A8; 380/85R30 135A8; 480/70R28 140A8; 12.4R36 124A8; 320/85R36 128A8; 16.9R30 137A8; 480/70R30 141A8; 420/85R30 140A8

SILENZIATORE DI SCARICO: Marca S.D.F.G. tipo 0.010.5633.4;

Valore di controllo per usati: 93 dB(A) a 2400 giri/min (cabina/telaio con silenziatore orizzontale o verticale).

DISPOSITIVO DI PROTEZIONE: Marca S.D.F.G. tipo T69 Approvazione e1 79/622-0052EXT01.

Marca S.D.F.G. tipo C36 Approvazione e1 79/622-0053EXT01.

STERZO: idrostatico a volante marca DANFOSS tipo OSPC125OR150N 2010

MASSE RIMORCHIABILI (Kg)	All. 1-CSS	All. 2-CCS	All. 3-TSS	All. 4-TCS
rimorchio privo di freni			1500	
macchine operatrici agricole prive di freni	3060	3220	2850	3030
rimorchio con frenatura meccanica			5000	
rimorchio con frenatura ad inerzia			6000	

PRESCRIZIONI

- I pedali di comando del freno di servizio devono essere accoppiati;
- I fari di lavoro devono essere disattivati;
- La zavorra sul sollevatore anteriore deve essere bloccata da vincolo meccanico

La trattrice è equipaggiata con forature per il montaggio di attrezzi portati e semiportati anteriori, posteriori e laterali la cui installazione è subordinata al rispetto dell'Art.104 - comma 7 ed al rispetto della massa max e minima autorizzata per asse e per ruota.

COPIA CONFORME ALL'ORIGINALE

Visto per la rispondenza dei dati riportati
Funzionario collaudatore Geom. Osvaldo AMATRUDA

Amatruda

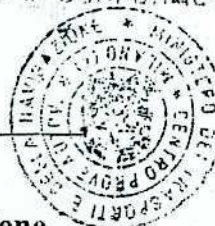

Verba

S.Z.: senza zavorre; C.Z.: con zavorre.

(*) Integra la dichiarazione di conformità e la carta di circolazione.





REPUBBLICA ITALIANA AB 0167722

Ministero dei Trasporti

DIPARTIMENTO DEI TRASPORTI TERRESTRI

TARGA

BA365D

N° 3000063VA100209 UFFICIO PROVINCIALE DI VARESE

ISTE LE NORME DEL D.L. n° 30 - 4 - 1992 N. 285 VISTO LA PRESERITA DOCUMENTAZIONE

SI RAGGIORNA L'IMMATRICOLAZIONE DEL SUDETTO VEICOLO

DESCRITTO ALLE PAGG. 1 E 2, SI RILASCI LA PRESENTE CARTA DI CIRCOLAZ. PER USO

AZIENDA AGRICOLA VANDONI GIARDINAGGIO DI VANDONI

FRANCO E C.

EDDIO LOHNAGO

-VIA DELLE VIGNE 1

1) PROPRIETARIO SNC VANDONI GIARDINAGGIO DI VANDONI

FRANCO E C.

RES. BOGIO LOHNAGO

-VA

IND. VIA DELLE VIGNE 1

CATEGORIA TRATTORE AGRICOLA A 4 RM

FABBRICA/TIPO- JOHN DEERE 269-4520- KB22

OMOLOGAZ- 0X00010MAEST206

RELATIG-LV4520E258263

ista di bello assolto
ante versamento in
posta a sua dell'art
ella legge 18 ottobre
2 n° 825

ANNO IMMATRICOLAZIONE

VA 24/10/2006

04/02/2006

DIRETTORE

N°

3000063VA100209

TARGA

BA365D

Mod. MC 820 MA

2

N° 3000063VA100209 09VA862382 04/02/06
MACCHINA AGRICOLA

TARGA

BA365D

MOTORE		DIMENSIONI		MASSE (Kg)	NORMALI	ECCEZIONALI (5)
tipo	JOHN DEERE	lunghezza	m	3,418	1800	
tempi/comb.	4/ GASOL	larghezza	m	1,759	4000	4000
cilindrata cm³	2440	assi	n.	2		
pot. max kW	39,00	distanza interassi	I	1,816		
			II			
			III			
pot. fiscale CV		NUMERO POSTI		max su gancio o ralla	FRENI	
TRASMISSIONE		anteriori		FRENO STAZIONARI: HEC		
tipo cambio	MEC	max				
		a sedere max				
		di servizio				
VEDI ALLEGATO TECNICO AMMESSO		dB controllo usati (4)		90 n° giri/min. 2000		
PNEUMATICI		Avanzamento ralla mm				
SILENZIATORE						
Vel. max eff. km/h						
DISPOSITIVI DI SEGNALEZIONE VISIVA E DI ILLUMINAZIONE REGOLAMENTARI						

4

N° 3000063VA100209

TARGA

BA365D

MOTORE: TIPO 4024TLV02.
MASSE: DIMENSIONI; MASSE IN ORDINE DI MARCIA; MASSE TECNICAMENTE AMMISS. LI: ZAVORRE; MASSE RIMORCHIABILI; GANCI DI TRAINO; PNEUMATICI E CARICHI VERTICALI RELATIVE MASSE MASSIME; CAMBIO; ATTREZZATURE PORTATE O SEMI PORTATE; STERZO; INQUINAMENTO; ALLESTIMENTI; FILTRO DI ASPIRAZIONE; DISPOSITIVO SILENZIATORE STRUTTURA DI PROTEZIONE; PRESER. PER LA CIRCOLAZIONE E ANNOTAZIONI VEDI ALLEGATO TECNICO PARTE INTEGRANTE DELLA CARTA DI CIRCOLAZIONE.

AN993H

TARGA

3 N° 30000062VA100209

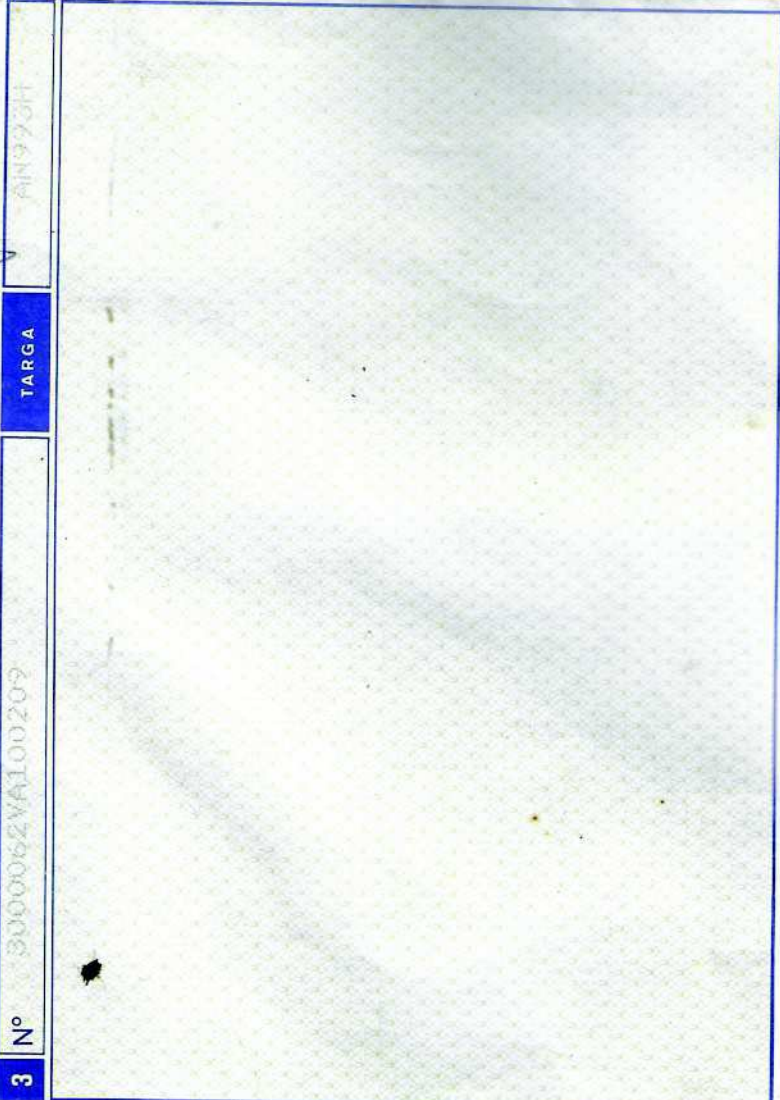

AN993H

TARGA

4 N° 30000062VA100209

ESITO VISITA E PROVA (ART. 78).
N. - 55VA359886 DEL 22/11/05

CONFORME ALLA DIRETTIVA 2000/25/CE -
FASE II
SEGUE MOTORE: F4L 914 CODE CE 571
PNEUMATICI POST.: 420/70 R30 134 A8.
LA TRATTORE PUO' ESSERE ALLEST. CON
CABINA DI PROTEZ. SDFG TIPO C36 APPR
E1 79/622-005EXT01; OPP. CON TELAIO
D1 PROTEZ.SDFG TIPO T69 APPR. E1 79/
622-005EXT01. IN TALE ALLEST. PUO'
ESSERE EQUIPAGGIATA CON N. 1 SEDILE
PER ACCOMPAGNATORE. DIMENSIONI E MAS
SE RIFERITE ALLA MACCHINA ALLESTITA
O/CABINA C/SOLLEVATORE E C/ZAVORRE.
PER I VARI ALLEST.: DIMENSIONI E MAS
SE NEI VARI ALLEST.: MASSE TECNICA-
MENTE AMMISSIBILI; GANCI DI TRAIINO,
MASSE RIMORCHIABILI, MASSE MAX VERT.
AMMISSIBILI; PER LO STERZO IDRAULICO

AN993H

TARGA

5 N° 30000062VA100209

11.0. N. 55VA359886 APPLICATA PER USO SALTUARIO LAMA SP/1
DEL RTINEVE MOLINARI MOD. SL 1-2/2800 HHAH
ICOLA 196- TARA KG. 3600- SEGNALE V
IVI E PERICOLO IN FUNZIONE DURANTE
L'USO-

AN993H

TARGA

6 N° 30000062VA100209

PER I VARI CAMBI AMMESSI; PER I DECI
BEL/DI CONTROLLO NEI VARI ALLESTMEN-
TI E VARI DISPOSITIVI SILENZIATORI;
PER I PNEUMATICI IN ALTERNATIVA E
PER LE PRESCRIZIONI PER LA CIRCOLA-
ZIONE VEDERE ALLEGATO TECNICO CHE DE-
VE INTEGRARE LA CARTA DI CIRCOLAZIO-
NE

1

REPUBBLICA ITALIANA



Ministero delle Infrastrutture e dei Trasporti

DIPARTIMENTO PER I TRASPORTI TERRESTRI
E PER I SISTEMI INFORMATIVI E STATISTICI

TARGA

AHS431

Imposta di bollo assolta
mediante versamento in
c/c postale al sensi dell'art
7 della legge 18 ottobre
1978, n. 825.

N.VA008361 UFFICIO PROVINCIALE DI VARESE
VISTE LE NORME DEL TESTO UNICO APPROV D.P.R. 7/06/88
VISTO DICHIARAZIONE DI CONFORMITA' SI RILASCIATA IL
CERTIFICATO DI CIRCOLAZIONE DESCRITTO NELLE SEGUENTI
SCHEDE E REGISTRATO CON LA TARGA SOPRA INDICATA.
** PROPRIETARIO VANONI GIARDINAGGIO DI VANONI FRANCO
E C.

RES VIA DELLE VIGNE 1

BODIO LOMNAGO

(VA)

CATEGORIA - MACCHINA OPERATRICE SEMOVENTE .

FABBR/TIPO JOHN DEERE 1565 SERIES II

OMOLOGAZ LCP2138EST003J TEL 1TC1565DABT110141

VARESE

23/04/13

P. IL DIRETTORE

CODICE AGENZIA > 1008 <



1

REPUBBLICA ITALIANA



Ministero delle Infrastrutture e dei Trasporti

DIPARTIMENTO PER I TRASPORTI TERRESTRI
E PER I SISTEMI INFORMATIVI E STATISTICI

TARGA

AHS431

*Imposta di bollo assolta
mediante versamento in
c/c postale al sensi dell'art
7 della legge 18 ottobre
1978, n. 825.***

N. VA008361

RICHIESTA 17/04/13

EMESSA 23/04/13

MACCHINA OPERATRICE SEMOVENTE -MULTIUSO-
POTENZA MAX 26,9 KW A 3000 GIRI/MIN.
CONFORME ALLA DIRETTIVA 97/68/CE FASE IIIA CAT.K.
DIMENSIONI E MASSE RIFERITE ALLA MACCHINA NELL'ALLE-
STIMENTO 1 .PER GLI ALLESTIMENTI IN ALTERNATIVA, DINEN
STIONI, MASSE, PNEUMATICI E PRESCRIZIONI PER LA CIRCOLA-
ZIONE: VEDERE ALLEGATO TECNICO CHE INTEGRA LA CARTA DI
CIRCOLAZIONE. POTENZA MOTORE SECONDO REG.24-03.

2

N° VA008361

23/04/13

TARGA AHS431

CERTIFICATO DI CIRCOLAZIONE

DATA RICHIESTA 17/04/13

** ATTREZZATURE **

SGOMBRANEVE A SPINTA.

DECESPUGLIATORE

TOSAERBA

MOT YANMAR 3TNV88-BDJMA(3KND)

TEMPI 4 G

N.CIL. 03 CILINDR 01642 POT.MAX KW 026,9 GIRI 3100

SILENZ APPR DB.CONTR 090

LUNGH 02,256 LARGH 1,314 SBALZO ANT.0,556 POST 0,450

MASSE KG -TARA 01000 PORTATA NON ATTA COMPL 001000

RIMORC MASSA MAX 00550 ASSE 01 VEL MAX 25,5

PNEUMATICI VEDERE ALLEGATO TECNICO

FERNI SERV MECCANICO SOCC IDR CON O SENZA SE

** PRESCRIZIONI PER LA CIRCOLAZIONE SU STRADA **

OBBLIGO DISPOSIT. SUPPLEM. A LUCE LAMPEGG. APPROVATO

ANCHE QUANDO NON E' OBBLIGAT. USO DISPOS. ILLUMINAZ.

DATA 1 IMM 17/04/13

L CERTIFICATO VA ACCOMPAGNATO DA 1 SCHEDA TECNICA.

TARGA

BR688D

N° S000095VA100321

UFFICIO PROVINCIALE VARESE

VISTE LE NORME DEL D.L.vo 30 - 4 - 1992 N. 285 VISTO LA PRESCRITTA DOCUMENTAZIONE
RINNOVA IMMATRIC. DEL VEICOLO GIA' TARGA AV609A
DI FABBRICAZIONE EST DESCRITTO ALLE PAGG. 1 E 2, SI RILASCIÒ LA PRESENTE CARTA DI CIRCOLAZ. PER USO
IMPRESA PER LAVORAZIONI MECCANICHE AGRARIE

A:

1) PROPRIETARIO SNC VANONI GIARDINAGGIO SNC DI VANONI
FRANCO & C.,

RES. BODIO LOMNAGO

-VA

IND. VIA DELLE VIGNE 1

CATEGORIA TRATTRICE AGRICOLA A 4 RM

FABBRICA/TIPO-- CNH INTERNATIONAL S.A. PCX7BX1

OMOLOGAZ. 0X00166MAEST03D

TELAI0-0CF209417

Imposta di bollo assolta
mediante versamento in
25 postuli ai sensi dell'art.
7 della legge 18 ottobre
1971, n. 825.

ANNO IMMATRICOLAZIONE

05/04/2004

VARESE 05/04/2004

P. IL DIRETTORE

ASSISTENTE AMMINISTRATIVO

N° S000095VA100321

TARGA

BR688D

N° S000095VA100321
MACCHINA AGRICOLA

TARGA

BR688D

MOTORE

tipo CNH ITALIA
tempi/comb. 4/ GASOL

cilindrata cm³ 6720,00

pot. max kW 85,00

lunghezza m 4,415

larghezza m 2,550

assi n. 2

distanza interassi I 2,652

II

max su gancio o ralla

NUMERO POSTI

anteriori

max

a sedere max

di servizio

TRASMISSIONE

tipo cambio

pot. fiscale CV

VEDERE ALLEGATO TECNICO

AMMESSO

dB controllo usati 65

n° giri/min. 2370

Avanzamento ralla mm

FRENI

PNEUMATICI

SILENZIATORE

Vel. max eff. km/h

N° S000095VA100321

TARGA

BR688D

CONFORME ALLA DIRETTIVA 2000/25/CE --
FASE II

MOTORE: CNH ITALIA TUECO F4CE0604C

ESISTE ALLEGATO TECNICO INTEGRATIVO

DISPOSITIVO SILENZIATORE: COR-TURB

TIPO 02027000 OPPURE 02027020.

ALLESTIMENTO CON TELAIO DI PROTEZIONE

NE: CNH INT. S.A. TIPO APH02 (APPROV

N. E10-S-164; OPPURE CABINA DI PROTEZ

MARCA CNH INT. S.A. TIPO SLTV11 APP

ROV. N. E10-S-150; O TIPO SLTV12 APP

ROV. N. E10-S-157. NELL'ALLESTIMENTO

CON CABINA DI PROTEZIONE, OLTRE AL

SEDE PER IL CONDUCENTE, LA TRATTRI

CE PUO' ESSERE EQUIPAGGIATA ANCHE CO

N SEDILE PER L'ACCOMPAGNATORE. VELO-

CITA' VERIFICATA KM.H 43,9. CON DISPO

SITIVO SILENZIATORE TIPO 02027020 DB

(A) 02. MASSE; MASSE MAX AMMISSIBILI

(

COPIA CONFOR

b) per rimorchi con carico verticale sull'asse
altezza da terra 0,340 - 0,556 m
approv. DGM-GA 4474 C 61V1,5 (così)
altezza da terra 0,455 - 0,970 m spalzo
approv. DGM-GA 3470 D2 14V2 (così)
altezza da terra 0,415 - 0,935 m spalzo
approv. DGM-GA 3419 D3 20V2,5 (così)
altezza da terra 0,415 - 0,935 m spalzo

Pneumatici anteriori

12.4R24 119A8
13.6R24 121A8
380/70R24 125A8; 14.9R24 126A8
380/70R28 127A8; 14.9R28 128A8

DI ALTERNATIVI; ANNOTAZIONI VEDERE ALLEGATO TECNICO CHE INTEGRA ED ACCOMPAGNA LA CARTA DI CIRCOLAZIONE. PRESCRIZIONI PER LA CIRCOLAZ. SU STRADA: PEDALI DEL FRENO COLLEGATI FRA LORO; IL SOLLEVATORE ANTERIORE DEVE ESSERE IN POSIZIONE TUTTA RIENTRATA.











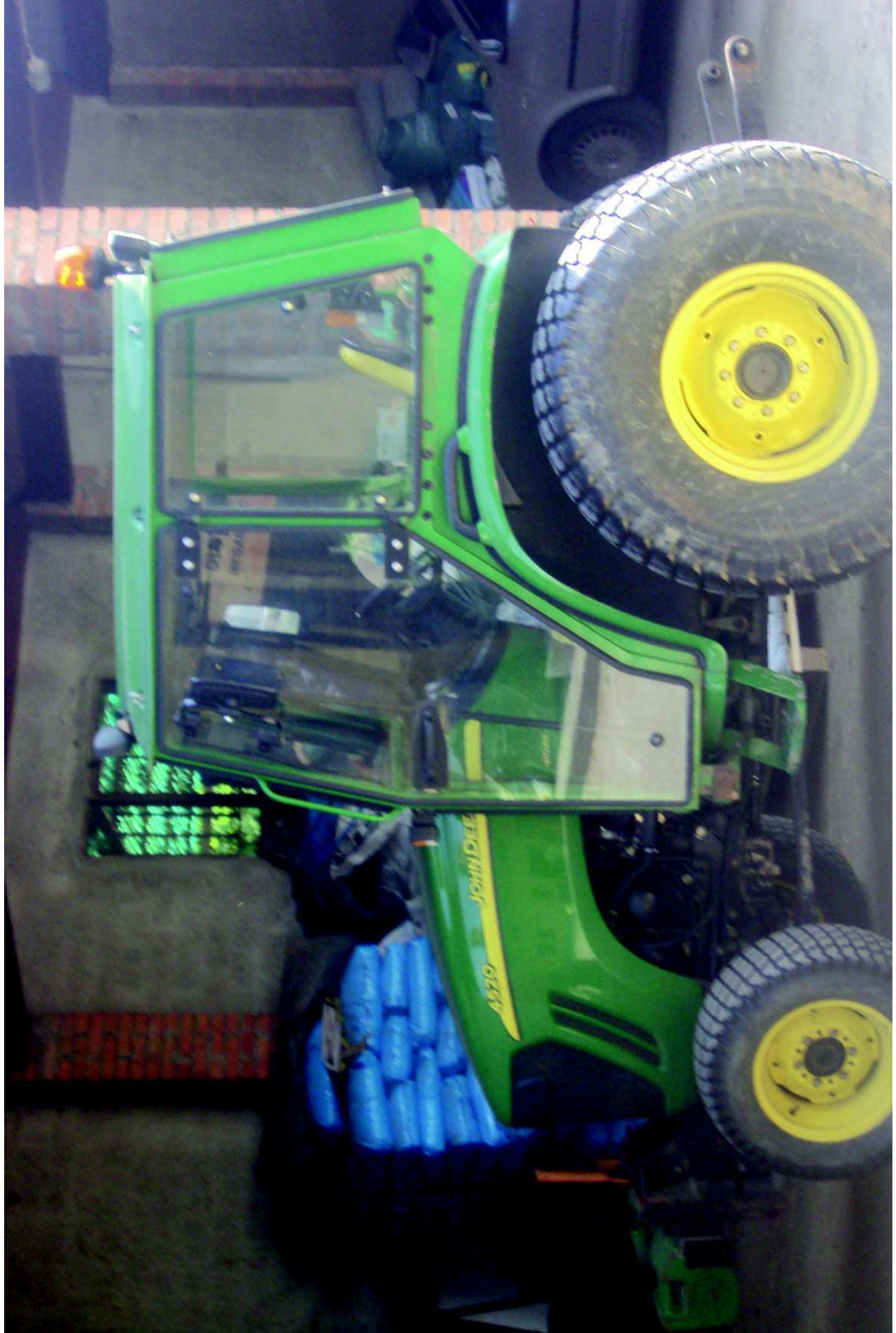

CONTRATTO DI NOLEGGIO STRUMENTALE OPERATIVO A LUNGO TERMINE

Spett.le Costituendo R.T.I.

CIVELLI COSTRUZIONI srl
Viale Ticino n.96
21026 Gavirate (VA)

SIMEONI ERMANNO srl
Via Pagliate n.23
21040 Morazzone (VA)

Varese, 10 Maggio 2024

OGGETTO: PROCEDURA APERTA PER L'AGGIUDICAZIONE DELL'ACCORDO QUADRO CON UN SOLO OPERATORE ECONOMICO PER LAVORI DI MANUTENZIONE DELLA RETE VIARIA COMUNALE E DELLA SEGNALETICA STRADALE, PRONTA REPERIBILITA' E SERVIZIO SGOMBERO NEVE E TRATTAMENTI ANTIGHIACCIO. PERIODO 01/06/2024 – 31/10/2027. CIG B169741F9C.

Ringraziandovi per l'interesse dimostrato nei confronti del nostro servizio di noleggio, come d'accordo Vi sottoponiamo la nostra migliore offerta per il noleggio strumentale di quanto di seguito descritto:

ID. NOLO	DESCRIZIONE DEL BENE OGGETTO DEL NOLO	MARCA MODELLO	TARGA/MATRICOLA	DATA DI IMMATRICOLAZIONE
	TRATTORE	STEYER	BV733N	2022
	TRATTORE	JOHN DEERE	BG627N	2019
	TRATTORE	LANINI ARGO	BB546M	2007
	LAMA			
	SPARGISALE			

Segue offerta commerciale per noleggio vincolato

Durata noleggio:
Inizio nolo:
Resa:
Validità dell'offerta:

Per tutta la durata dell'accordo quadro di cui all'oggetto;
Da definire;
Secondo l'operatività di cantiere;
Offerta vincolata all'aggiudicazione Gara in oggetto

DISPONIBILITA' AL NOLO

Il sottoscritto PICCOLI FABIO nato a VARESE (VA) il 19/01/1967, in qualità di Legale rappresentante della ditta Piccoli Fabio con sede in VARESE via ADDA 51, C.F. e P.IVA 01699690127, nel caso di aggiudicazione a favore di codesto concorrente dell'appalto in oggetto

DICHIARA AI SENSI DEL D.P.R. 445/2000

- Di essere disponibile a concedere a noleggio per tutta la durata dell'appalto i mezzi d'opera indicati in tabella sopra riportata in quanto risultano di nostra disponibilità e proprietà;
- Dichiarare altresì che il mezzo elencato risulta perfettamente funzionante e nulla ne impedisce il regolare esercizio;
- Di essere disponibile a noleggiare al concorrente sopra indicato per tutta la durata dell'Accordo quadro in oggetto il mezzo elencato.
- Che il mezzo rispetta le normative vigenti e ha tutte certificazioni obbligatorie per legge.

Restiamo a vostra disposizione per ogni ulteriore chiarimento potesse necessitarvi e, in attesa di un vostro cortese cenno di riscontro, inviamo cordiali saluti.

Il noleggiatore
**AZIENDA AGRICOLA
PICCOLI FABIO**
Via Adda, 51 - 21100 VARESE
(timbro+firma) 0332 - 212.5.34
Cod. Fisc. PCC FBA 67 A16 L882V
Partita IVA 01699690127

Per accettazione
(R.T.I. CIVELLI COSTRUZIONI srl – SIMEONI ERMANNO srl)

ALLEGARE PER OGNI AUTOCARRO:

- Libretto di circolazione;
- Cespite o contratto di leasing del mezzo;
- Scheda tecnica
- C.I. Legale Rappresentante

1

REPUBBLICA ITALIANA AC 0349884
Ministero delle Infrastrutture e dei Trasporti
DIPARTIMENTO PER I TRASPORTI, LA NAVIGAZIONE
GLI ATARI GENERALI ED IL PERSONALE

TARGA BB546M

N° S000370VA UFFICIO PROVINCIALE DI VARESE
VIRTU' NORME DEL D.L. 30/4/1992 N. 280 VISTO LA PRESCRITTA DOCUMENTAZIONE
SI AGGIORNA L'IMMATRICOLAZIONE DEL SUDDETTO VEICOLO
DI FABBRICAZIONE NAZ DESCRITTO ALLE PAG. 1 E 2 XXXXXXXXXXXXXXXXXXXXXXXXXXXXXXXX
AZIENDA AGRICOLA PICCOLI FABIO

VARESE - VIA ADDA 51
1) PROPRIETARIO PICCOLI FABIO

NATO IL 19/01/67 A VARESE IN PROV DI VA
RES. VARESE -VA
IND. VIA ADDA 51
CATEGORIA TRATTRICE AGRICOLA A 4 RM - SD
FABBRICA/TIPO- ARGO TRACTORS HSSL/AA LANDINI
OMOLOGAZ- 0X00055MAEST180

ELATO-HSSI W44563

ANNO IMMATRICOLAZIONE
CO 04/01/2007
15/11/2019 DIRETTORE

2

Mod. MC 830 MA

N° S000370VA161119 10VA014741 15/11/19 TARGA BB546M
MACCHINA AGRICOLA

MOTORE	DIMENSIONI	MASSE (kg)	NORMALI	ECCEZIONALI
tipo 4TNY-88-KLAN	lunghezza m 3,225	base m	3030	
tempi/comb. 4/ GASOL	larghezza m 1,634	portata m		
cilindrata cm³ 2189,00	pot. max kW 35,00	compressiva		
		rimorchiabile m		
	distanza interassi m 1,700	max autotreno		
		su ralle		
vel. max CV	NUMERO POSTI		max su gancio e ralle	
	1		F.B.C.H.	
TRASMISSIONE				
tipo cambio				
	VEDI ALLEGATO TECNICO			
	AMMESSO			
	di controllo locale m 88 m/gintem. 2995			
	IDROGUIDA			

3

N° S000370VA161119 TARGA BB546M

4

N° S000370VA161119 TARGA BB546M

CONFORME ALLA DIRETTIVA 2000/25/CE
FASE II
MOTORE MARCA YANMAR RISPONDENTE ALLA
DIRETTIVA 2000/25/CE FASE II OMOL
GAZIONE E13/74/150/2000/25/0020/06
PER ALLESTIMENTI, STRUTTURA DI PROTE
ZIONE, MASSE, MASSE TECNICAMENTE AMM
ISSIBILI, MASSE RIMORCHIABILI, GANCI
DI TRAINO E RELATIVI DATI TECNICI,
PNEUMATICI, IDROGUIDA, RAPPORTI DI T
RASMISSIONE E VELOCITA' VEDI ALLEGAT
O TECNICO PARTE INTEGRANTE DELLA CAR
TA DI CIRCOLAZIONE.

5

N° S000370VA161119 TARGA BB546M

6

N° S000370VA161119 TARGA BB546M

REPUBBLICA ITALIANA AC 0349106
Ministero delle Infrastrutture e dei Trasporti
DIREZIONE REGIONALE PER L'AMMINISTRAZIONE E LA CERTIFICAZIONE
DELLE ATTIVITÀ DI TRASPORTO E DI INFRASTRUTTURE

TARGA BG627N

N° S000336VA UFFICIO PROVINCIALE DI VARESE
VEICOLI A MOTORI DEL C.C. 4 - 4000 N. 1000000 LA PRESCRITTA DOCUMENTAZIONE
SI IMMATRICOLA CON LA SUDETTA TARGA IL VEICOLO
DI IMMATRICOLAZIONE EST. SOSTITUITO ALL'ART. 1 E 2 DI N. 1000000 LA PRESENTE CARTA DI CIRCOLAZIONE PER VOI
AZIENDA AGRICOLA PICCOLI FABIO

VARESE - VIA ADDA 51
1) PROPRIETARIO PICCOLI FABIO

NATO IL 19/01/67 A VARESE IN PROV. DI VA
RES. VARESE -VA
IND. VIA ADDA 51
CATEGORIA TRATTORE AGRICOLA A 4 RM - 60

OMOLOGAZ. 0Y00011MARST118 E1*157/2013*00023*04
TELAIO-1L05105MEJX919409

ANNO IMMATRICOLAZIONE 03/10/2018 P. IL DIRETTORE
VARESE 03/10/2018

N° S000336VA041018 TARGA BG627N

MOTORE	DIMENSIONI	MASSA (kg)	NORMALI	ECCEZIONALI
JOHN DEERE 4/ GASOL	lunghezza m. larghezza m.	4.961 2.550	6400 8350	
4525,00 88,10	area m. densità (kg/m³)	2 2.400		
NUMERO POSTI				
1				
TRASMISSIONE				
a scatola				
VEDERE ALLEGATO TECNICO AMMESSO				
88 m³/giorno 2250				

N° S000336VA041018 TARGA BG627N

1275

N° S000336VA041018 TARGA BG627N

SEGUE MOTORE: 4045HL502.
PER MASSE, MASSE TECNICHE AMMISSIBILI,
ZAVORRATURA, GANCI DI TRAINO E
MASSE RIMORCHIABILI, PNEUMATICI E
RELATIVE MASSE MASSIME, CARICHI
VERTICALI, CAMBIO, DISPOSITIVI DI
COMANDO DELLA PRESSIONE DEL VEICOLO
TRAINATO, NOTE PER FORATURE/PUNTI
DI AGGANCIO SUPPLEMENTARI PER
MONTAGGIO ATTREZZATURE PORTATE E
SEMIPORTATE, DISPOSITIVO SILENZIA-
TORE, DISPOSITIVO DI ASPIRAZIONE,
STERZO, DISPOSITIVO DI PROTEZIONE
CONTRO IL CAPOVOLGIMENTO, RISPONDE-
ZA A DIRETTIVE/REGOLAMENTI, ALLESTI-
MENTI, POSTI TOTALI, PRESCRIZIONI
PER LA CIRCOLAZIONE, ANNOTAZIONI:
VEDERE ALLEGATO TECNICO CHE INTEGRA
LA CARTA DI CIRCOLAZIONE.

N° S000336VA041018 TARGA BG627N

N° S000336VA041018 TARGA BG627N

COSTRUTTORE : DEERE & COMPANY
MARCA : JOHN DEERE
TIPO : E03
VARIANTE : C2DCABCA2BP81
VERSIONE : J4A7777P1AAZZ
DEN.COMM.LE : 6105RC

1

REPUBBLICA ITALIANA AC 0815224

Ministero delle Infrastrutture e dei Trasporti
DIPARTIMENTO PER I TRASPORTI, L'AVIAZIONE,
GLI AFFARI GENERALI ED IL PERSONALE

TARGA BV733N

NS000401VA UFFICIO PROVINCIALE DI VARESE
VISTE LE NORME DEL D.L. 30.4.1992 N. 285 VISTO LA PRESCRITTA DOCUMENTAZIONE
SI IMMATRICOLA CON LA SUDDETTA TARGA IL VEICOLO
DI FABBRICAZIONE EST DESCRITTO ALLE PAGG. 1 E 2. SI RILASCIATA LA PRESENTE CARTA DI CIRCOLAZ. PER USO
AZIENDA AGRICOLA PICCOLI FABIO

A
VARESE -VIA ADDA 51
1) PROPRIETARIO PICCOLI FABIO
NATO IL 19/01/67 A VARESE IN PROV. DI VA
RES. VARESE -VA
IND. VIA ADDA 51 - 6D
CATEGORIA TRATTRICE AGRICOLA A 4 RM
OMOLOGAZ. - 0Y00046MAEST04L E13*167/2013*00076*02
ELAIO-DBDM4120JMST01574

ANNO IMMATRICOLAZIONE 25/10/2021
VARESE 25/10/2021

IL DIRETTORE
ASSISTENTE AMMINISTRATIVO
Marta Maluso

3 N° S000401VA291021 TARGA BV733N

5 N° S000401VA291021 TARGA BV733N

2

Mod. MC 820 MA

N° S000401VA291021
MACCHINA AGRICOLA

TARGA BV733N

MOTORE		DIMENSIONI		MASSE (Kg)	NORMALI	ECCEZIONALI
tipo	F40EL413U	lunghezza m	4,717	tera m		
temperatura	4 / GASOL	larghezza m	2,530	portata m	6000	
condensato cm	3387,00	asse m	2	complessiva		
pot. max kW	86,00	distanza interassi m	2,430	rimorchiabile m		
				max autotreno su ralla		
pot. fiscale CV				max su gancio o ralla		
TRASMISSIONE		NUMERO POSTI		FRENI		
		2				
Tipo cambio		a servizio				
		a sedere max				
PNEUMATO		VEDI ALLEGATO TECNICO				
SILENZIATORE		AMMESSO		dB controllo usata m 68 n° giri/min. 2300		
Vel. max km/h		Avanzamento ralla mm		IDROGUIDA		

4 N° S000401VA291021 TARGA BV733N

MOTORE: COSTRUTTORE FPT; RISPONDENTE ALLA DIRETTIVA 97/68/CE FASE IV. PER ALLESTIMENTI, MASSE, MASSE TECNICAMENTE AMMISSIBILI, MASSE RIMORCHIABILI, GANCI TRAINO E RELATIVI DATI TECNICI, DISPOSITIVI DI COMANDO FRENATURA DEL TREND AGRICOLA, PNEUS, IDROGUIDA, DISPOSITIVI SILENZIATORI, RAPPORTI DI TRASMISSIONE E VELOCITA', DISPOSITIVI DI PROTEZIONE E PRESCRIZIONI PER LA CIRCOLAZIONE: VEDI ALLEGATO TECNICO PARTE INTEGRANTE DELLA CARTA DI CIRCOLAZIONE.

6 N° S000401VA291021 TARGA BV733N

COSTRUTTORE : CNH INDUSTRIAL ITALIA SPA
MARCA : STEYR
TIPO : ST
VARIANTE : ST107DL
VERSIONE : ST30FBL
DEN.COMM.LE : 4120 MULTI ET







CONTRATTO DI NOLEGGIO STRUMENTALE OPERATIVO A LUNGO TERMINE

MINAZZI TREE CLIMBING

di *Minazzi Simone*

Via Luigi Anelli, 9 - 21100 Varese

C.F. MNZ SMN 94S27 L682Q

P. IVA 03404340121

Cell. 349.4502759 - minazzitreeclimbing@libero.it

Spett.le Costituendo R.T.I.

CIVELLI COSTRUZIONI srl

Viale Ticino n.96

21026 Gavirate (VA)

SIMEONI ERMANNO srl

Via Pagliate n.23

21040 Morazzone (VA)

VARESE, 10 Maggio 2024

OGGETTO: PROCEDURA APERTA PER L'AGGIUDICAZIONE DELL'ACCORDO QUADRO CON UN SOLO OPERATORE ECONOMICO PER LAVORI DI MANUTENZIONE DELLA RETE VIARIA COMUNALE E DELLA SEGNALETICA STRADALE, PRONTA REPERIBILITA' E SERVIZIO SGOMBERO NEVE E TRATTAMENTI ANTIGHIACCIO. PERIODO 01/06/2024 - 31/10/2027. CIG B169741F9C.

Ringraziandovi per l'interesse dimostrato nei confronti del nostro servizio di noleggio, come d'accordo Vi sottoponiamo la nostra migliore offerta per il noleggio strumentale di quanto di seguito descritto:

ID. NOLO	DESCRIZIONE DEL BENE OGGETTO DEL NOLO	MARCA MODELLO	TARGA/MATRICOLA	DATA DI IMMATRICOLAZIONE
N°1	TRATTORE	LANDINI VISION 95	BA150P	19/12/07
N°1	TRATTORE	VALTRA N 174	BR439L	27/12/17
N°1	LAMA	OMER BETA 3,2M		
N°1	LAMA	GARNERO SL24		
N°1	SPARGISALE	FAZA FX1500		
N°1	SPARGISALE	TECNOMECCANICA 2500		

Segue offerta commerciale per noleggio vincolato

Durata noleggio:
Inizio nolo:
Resa:
Validità dell'offerta:

Per tutta la durata dell'accordo quadro di cui all'oggetto;
Da definire;
Secondo l'operatività di cantiere;
Offerta vincolata all'aggiudicazione Gara in oggetto

DISPONIBILITA' AL NOLO

Il sottoscritto MINAZZI SIMONE nato a VARESE (VA) il 27/11/94, in qualità di Legale rappresentante della Società MINAZZI TREE CLIMBING con sede in VARESE via MICHELE AMARI n.6, C.F.MNZSMN94S27L682Q e P.IVA 03404340121, nel caso di aggiudicazione a favore di codesto concorrente dell'appalto in oggetto

DICHIARA AI SENSI DEL D.P.R. 445/2000

- Di essere disponibile a concedere a noleggio per tutta la durata dell'appalto i mezzi d'opera indicati in tabella sopra riportata in quanto risultano di nostra disponibilità e proprietà;
- Dichiarare altresì che il mezzo elencato risulta perfettamente funzionante e nulla ne impedisce il regolare esercizio;
- Di essere disponibile a noleggiare al concorrente sopra indicato per tutta la durata dell'Accordo quadro in oggetto il mezzo elencato.
- Che il mezzo rispetta le normative vigenti e ha tutte certificazioni obbligatorie per legge.

Restiamo a vostra disposizione per ogni ulteriore chiarimento potesse necessitarvi e, in attesa di un vostro cortese cenno di riscontro, inviamo cordiali saluti.

Il noleggiatore

MINAZZI TREE CLIMBING

di Minazzi Simone

Via Luigi Abelli, 9 / 21100 Varese

C.F. MNZ SMN 94S27 L682Q

P. IVA 03404340121

Cell. 349.4502759 - minazzitreeclimbing@libero.it

Per accettazione

(R.T.I. CIVELLI COSTRUZIONI srl - SIMEONI ERMANNO srl)

2	N° S000319C0021117 70C0013655 23/10/17	TARGA BA150P
MACCHINA AGRICOLA		

MOTORE		DIMENSIONI		MASSA (Kg)	NORMALI	ECCEZIONALI ^{1m}
tipo	2165/2200 temp/comb 4/ GASOL	lunghezza m	4,430	tara ^{1m}	6500	
		larghezza m	2,460	portata ^{1m} complessiva	6500	
		massi n.	2	rimorchiabile ^{1a} max autorreno		
		distanza traassi II	1 2,380	su ralla		
		NUMERO POSTI		max su gancio o ralla		
		anteriori		FRENI		
		max a sedere max		1		
		di servizio				
TRANSMISSIONE						
tipo cambio						
PNEUMATICI		VEDI ALLEGATO TECNICO				
SILENZIATORE		AMMESSO				
Vel. max di 100h		79 n. giri/min 2350 IDROGUIDA di controllo usati ^{1a} Assicurazione sulla min				

4	NE000319C0021117	TARGA	BA150P
<p>COLLAUDO ART.75 VALIDO COME REVISIONE N. - 55VA471510 DEL 23/01/09</p> <p>CONFERME ALLA DIRETTIVA 2000/25/CE - FASE II</p> <p>MOTORE MARCA PERKINS RISPONDENTE ALL A DIRETTIVA 2000/25/CE FASE II OLTR E AL SEDILE PER IL CONDUCENTE LA TRA TTRICE PUO' ESSERE EQUIPAGGIATA ANCH E CON UN SEDILE PER L'ACCOMPAGNATORE ONOLAGAZIONE E13*74/150*2000/25*00 49*02 PER ALLESTIMENTI, SFRUTTURA D I PROTEZIONE, MASSE, MASSE TEC. AMMI S., MASSE RIM., GANGI DI TRAINO E RE LATIVI DATI TEC., PNEUMATICI, RAPP. DI TRASM. E VEL. VEDI ALLEGATO TECNI CO PARTE INTEGRANTE DELLA CARTA DI C IRCOLAZIONE.</p>			

6	Nº000319CO021117	TARGA	BA150P
---	------------------	-------	--------

1	 REPUBBLICA ITALIANA AC 0302205 <i>Ministero delle Infrastrutture e dei Trasporti</i> DIPARTIMENTO PER I TRASPORTI, LA NAVIGAZIONE E GLI MEZZI GEMELLI DEL PERSONALE	TARGA BA150P	NS0003195CO UFFICIO PROVINCIALE DI COMO VISTE LE NORME DEL DL 10.39 - 4 - 1992 N. 285 VISIBILITA' PRESERBITTA DOCUMENTAZIONE SI AGGIORNA L'IMMATRICOLAZIONE DEL SUDETTO VEICOLO DI FABBRICAZIONE HAZ DESCRITTO ALE PAGO: 1 E 2 XXXXXXXXXXXXXXXXXXXXXXXXXXXX	
			AZIENDA AGRICOLA MINAZZI TREE CLIMBING VARESE 1) PROPRIETARIO MINAZZI *SIMONE -VIA ANELLI 9 NATO IL 27/11/94 A VARESE -VA RES. VARESE IND. VIA ANELLI 9 CATEGORIA TRATTRICE AGRICOLA A 4 RM FABBRICA/TIPO- ARGO TRACTORS MMHL/FA LANDINI OMOLOGAZ. OX00061MAEST04AG TELEF. 03010-MMHL247214	
ANNO IMMATRICOLAZIONE VAL 19/12/2007 COMO 23/10/2017			P. IL D. DETTURA ASSISTENTE AL VICOLO	

3	N°	3000319C0021117	TARGA	BA150P	
---	----	-----------------	-------	--------	---

5	N°	S000319C0021117	TARGA	BA150P
<p>M.O. N. 35VA471510 V.P. ART. 78 PER APPLICAZIONE PIASTRA DEL. 28/01/09 ANT. PER ANCORAGGIO LAMA SPARTINEVE OMER BETA 3.00 MATRIC. OM002205 PER USO SALTUARIO CONSENTITO CON DISPOSI TIVI SUPPLEMENTARI DI SEGNALEZIONE I N FUNZIONE-DUNGHEZZA MAX. 6000MM. LARGHEZZA 2950 MM. CONSTATATA APPLICAZIONE IMPIANTO DI FRENATURA PNEUMATICO MALESANI MA BE FH1.PUO' ESSERE EQUIPAGGIATO CON DI SPOSITIVO FRENATURA MISTA.</p>				

7

0

2

10

REPUBBLICA ITALIANA AC 0302301

Ministero delle Infrastrutture e dei Trasporti
DIPARTIMENTO PER I TRASPORTI, LA NAVIGAZIONE,
GLI AFFARI GENERALI ED IL PERSONALE

TARGA

BR439L

N° S000006CO UFFICIO PROVINCIALE DI COMO

VISTE LE NORME DEL D.L. n° 30 - 4 - 1992 N. 205 VISTO LA PRESCRITTA DOCUMENTAZIONE

SI IMMATRICOLA CON LA SUDETTA TARGA IL VEICOLO

DI FABBRICAZIONE EST DESCRITTO ALLE PAGG. 1 E 2, SI RILASCI LA PRESENTE CARTA DI CIRCOLAZ. PER USO

AZIENDA AGRICOLA ROMANE' DI PALMIERI ROBERTA

A:

OLGIATE COMASCO -VIA CANTALUPO 9
1) LOCATARIO PALMIERI*ROBERTANATO IL 25/06/68 A COMO IN PROV DI CO
RES. OLGIATE COMASCO -CO
IND. VIA CANTALUPO 9
CATEGORIA TRATTRICE AGRICOLA A 4 RM - SD

OMOLOGAZ- OX00921MAEST11A E17*2003/37*0053*00

TELAIO-YK5N174A0HS250023

Vista di bella scuola
edilizia, soprattutto in
cortina ai costi dell'edilizia
della legge 15 ottobre
1978, n. 623.

ANNO IMMATRICOLAZIONE

27/12/2017

27/12/2017

COMO

P. IL DIRETTORE

N° S000006CO040118

TARGA

BR439L

2) ~~PROPR.~~ ISE BNP PARIBAS LEASE GROUP SARES. MILANO -MI
IND. P.ZZA LINA BO BARDI 3

2

N° S000006CO040118
MACCHINA AGRICOLA

TARGA

BR439L

MOTORE		DIMENSIONI		MASSE (Kg)	NORMALI	ECCEZIONALI
tipo	49AWF966	lunghezza	m	4,660		
tempi/comb.	4/ GASOL	larghezza	m	2,550		
cilindrata cm ³	4910,00	assi	n.	2		
pot. max kW	138,00	distanza interassi	I	2,665		
		II				
pot. fiscale CV		NUMERO POSTI		max su gancio o ralla		
		anteriori				
		max	2			
		a sedere max				
TRASMISSIONE						
tipo cambio	MEC					
PNEUMATICI						
SILENZIATORE						
Vel. max eff. km/h						
Avanzamento ralla mm						
dB controllo usati (2)						
n° giri/min.						
VEDERE ALLEGATO TECNICO						
AMMESSO						

4 N°S000006CO040118

TARGA

BR439L

CONFORME ALLA DIRETTIVA 2000/25/CE -
FASE IVMOTORE: MARCA AGCO POWER
PER ALLESTIMENTI, MASSE, MASSE MAX
AMMISSIBILI, PNEUMATICI, DISPOSITIVO
SILENZIATORE, DISPOSITIVO FRENATURA
RIMORCHI, GANCI DI TRAINO E RELATIVI
DATI TECNICI, DISP. PROTEZIONE, POSTI
CAMBIO, VELOCITA', ANNOTAZIONI, PRE-
SCRIZIONI CIRCOLAZ. SU STRADA VEDERE
ALLEGATO TECNICO INTEGRATIVO



Ministero delle Infrastrutture e dei Trasporti
Dipartimento per i Trasporti, la Navigazione, gli Affari Generali e il Personale
Direzione generale per la motorizzazione
Div. 3

20 GEN. 2016

ALLEGATO TECNICO N° 1 del
ALLA CARTA DI CIRCOLAZIONE DEL TRATTORE AGRICOLO

1.1 FABBRICA VALTRA INC.
1.2 MARCA VALTRA
1.3 CATEGORIA T1

1.4 TIPO N SERIES
1.5 VARIANTE N174S
1.6 VERSIONE N174SA-E

NUMERO DI TELAIO oppure TARGA (dato da riportare a cura dell'U.M.C.) _____

OMOLOGAZIONE COMUNITARIA: e17*2003/37*0053*00 del 10.09.2015

CODICE DI IMMATRICOLAZIONE: OX 00921 MA EST 11 A del **20 GEN. 2016**

2. MASSE E DIMENSIONI

Allestimento		Cabina di protezione 4 ruote motrici
Massa a vuoto in ordine di marcia (kg)	Minima	6500
	Massima	6500
Massa massima dichiarata		11000
Massa max a pieno carico tecnicamente ammessa (kg)		11000
Zavorre anteriori (su sollevatore)		n. 1 da 650 kg
Zavorre anteriori a valigetta (numero)		n. 10 da 40 kg cadauna oppure n. 10 da 55 kg cadauna
Zavorre su ruote posteriori (numero)		n. 3 da 80 kg per ogni ruota

3. GANCI DI TRAINO E MASSA MASSIMA RIMORCHIABILE (kg e mm)

Gancio di traino	Categoria	C	C	C	D2	D2	D2	D3	D3	D3
	Costruttore	Scharmuller	Orlandi	Grassi	Scharmuller	Orlandi	Grassi	Orlandi	Scharmuller	Grassi
Gancio di traino	Tipo	JSV1	MH-C	UCF	JSV2	ZQD2		ZQD3	JSV33/JSV3	
	Approvazione DGM GA	DGM *7*0024GA	DGM *3*0013GA	DGM 4657GA	DGM *7*0023GA	DGM *1*0023GA	DGM 4658GA	DGM *1*0022GA	DGM *7*0022GA	DGM 4659GA
	Sbalzo	645	700	715	665	715	715	715	685	685
	Altezza min/max	440+1055	435 + 1055	435+1055	435+1055	435+1055	435+1055	435+1055	435+1055	435+1055
Massa max rimorc per macchina agricola trainata con Frenatura	Priva di freni	1500	1500	1500	1500	1500	1500	1500	1500	1500
	Meccanica	5000	5000	5000	5000	5000	5000	5000	5000	5000
	Ad inerzia	6000	6000	6000	6000	6000	6000	6000	6000	6000
	Mista automatica idraulica	—	—	—	14000	14000	14000	20000	20000	20000
	Mista automatica pneumatica	—	—	—	14000	14000	14000	20000	20000	20000
	Continua autom. pneum.	—	—	—	—	—	—	—	—	—

COPIA CONFORME
ALL' ORIGINALE

Balli

VALTRA



AXA ASSICURAZIONI S.p.A.
Sede Legale e Direzione Generale: Corso Como 17, 20124 Milano - Italia
P.E.C. assicurazioni@axa.it - Casella Postale 472255 - 20124 Milano - Italia
Ufficio del Registro delle Imprese di Milano-Menza-Brescia Totale e C.F. n. 03921150151
e VIA CANTALUPO 9 - 22077 OLGiate - CO - Italia
Distributore e conferenziere di AXA ASSICURAZIONI S.p.A. in Italia e all'estero: 2497 Bn C.F.
Imprese e Imprese S.p.A. n. 249751 - Pagine Gialle del settore assicurativo AXA ITALIA Isotta all'Alto Fucino
IVASS con d.n. 351, Impresa autorizzata all'esercizio delle assicurazioni con Decreto del Ministero dell'Economia
del commercio e dell'Industria del 25 dicembre 2015 (Gazzetta Ufficiale del 9 aprile 2016 n. 15)

Il premio totale è stato calcolato con l'aliquota fiscale vigente al momento del calcolo della quietanza. Tale premio può essere incassato con contante fino al giorno prima dell'entrate in vigore di un cambiamento dell'aliquota da parte della Provincia ai sensi dell'art. 17 D.lgs. n. 50/2011 di attuazione del federalismo fiscale. Nel caso di modifica dell'aliquota al versamento dell'incassato disposizione sarà necessaria recarsi presso la propria Agenzia che rilascerà la quietanza applicando l'aliquota vigente al momento dell'incasso.

AXA ha aggiornato l'informativa sulla Privacy, sempre disponibile su www.axa.it/privacy.

CERTIFICATO DI ASSICURAZIONE ai sensi dell'art.127 del Codice delle Assicurazioni			
Premio quietanza		Periodo per il quale è stato pagato il premio (salvo il disposto dell'Art. 1901, 2° comma del C.C.)	
Premio R.C.A.	79,04	Dalle ore 24 del 27/11/2020	Alle ore 24 del 27/11/2021
Premio Kasko	0,00	Frazionamento 1	
Premio R.D. Auto	0,00	N. Polizza 404884019	Collab. 00001
Premio Imponibile	79,04	Cod. Agenzia 01045	Provincia tariff. CO
Imposta	12,66	Agenzia LARIO SRL	Tassa timor. SI
S.S.N.	8,30	Tipo Veicolo TRATTRICE	Targa / n. telaio o motore BR439L
TOTALE PREMIO	100,00	Forma tariffaria FISSA	Pejus AXA 0
COMPENSO AGENTE		Classe asseg. AXA 12	Classe asseg. C.I./C.P.
TOTALE A PAGARE	100,00	Provvigione R.C.A. in euro 6,94	Provvigione R.C.A. (%) 6.94%
		Massimali R.C.A. (in migliaia di euro)	Data scadenza contratto 27/11/2021
		Per Sinistro 10000	Per Persone 10000
		Per Copie 10000	Data scadenza veicolo
Contraente 03072700135			
ROMANE' AZ. AGR. DI PALMIERI R			
VIA CANTALUPO 9			
22077 OLGiate COMASCO CO			
Variazioni e avvertenze			
VALTRA N174SA			
MOTIVO DI RESTITUZIONE QUIETANZA			
<input type="checkbox"/> Dissdetta <input type="checkbox"/> Sospensione <input type="checkbox"/> Vendita veicolo <input type="checkbox"/> Demolizione, ecc. <input type="checkbox"/> Furto totale <input type="checkbox"/>			
Imprese Coassicuratrici			
Il premio è stato pagato il			
data incasso			
AXA ASSICURAZIONI S.p.A. L'Amministratore Delegato			
INFORMAZIONI SUL PREMIO RCA			
Sconto annuo totale			
di cui Black Box			
di cui Black Box ulteriore			
di cui Commerciale			
Sconto trasparenza			

I PAGAMENTI EFFETTUATI A MEZZO ASSEGNO VENGONO ACCETTATI SALVO BUON FINE

Si informa che sul sito www.axa.it, nell'area reclami, è disponibile la nuova procedura di presentazione dei reclami (con le modifiche dal Provvedimento IVASS n. 46 del 3 Maggio 2016).



ORIGINALE

1. INTERNATIONAL MOTOR INSURANCE 1. CARTE INTERNATIONALE D'ASSURANCE AUTOMOBILE 1. CARTA INTERNAZIONALE DI ASSICURAZIONE VEICOLI A MOTORE						2. ISSUED UNDER THE AUTHORITY OF UFFICIO CENTRALE ITALIANO					
3. VALID						4. Country Code/Insurer's Code/Number					
FROM Day 28 Month 11 Year 2020 TO Day 27 Month 11 Year 2021 (Both dates inclusive)						I/024/ 404884019					
5. Registration No. (or if none) Chassis or Engine No. BR439L						6. Category of Vehicle G					
						7. Make of vehicle TRATTRICE VALTRA N174SA					
8. TERRITORIAL VALIDITY This card is valid in Countries for which the relevant box is not crossed out (for further information, please see www.cobx.org) In each country visited, the Bureau of that country guarantees, in respect of the use of the vehicle referred to herein, the insurance cover in accordance with the laws relating to compulsory insurance in that country. For the identification of the relevant Bureau, see www.cobx.org											
A	B	BG	CY	CZ	D	DK	E	EST	F	FIN	
GB	GR	H	HR	I	IRL	IS	L	LT	LV	M	
N	NL	P	PL	RO	S	SK	SLO	CH	AL	AND	
AZ	BIH	BY	IL	IR	MA	MD	MK	MNE	RO	SRB	
TN	TR	UA									
(*) The cover provided under Green Cards issued for the Republics of Azerbaijan, Cyprus and Serbia is restricted to those geographical parts of these countries which are under the control of their respective governments. For more information, please consult http://www.cobx.org .											

9. Name and Address of the policyholder (or User of the vehicle) ROMANE' AZ. AGR. DI PALMIERI R VIA CANTALUPO 9 22077 OLGiate COMASCO CO	
10. This Card has been issued by: AXA ASSICURAZIONI S.p.A. Ufficio Sinistri Esteri Corso G. Marconi, 10 - 10125 Torino - Italy Tel: +39 (0) 11 57 74 299 Fax: +39 (0) 2 43 44 80 72 MAIL: sinistri.esteri@axa.it	11. Signature of Insurer AXA ASSICURAZIONI S.p.A. L'Amministratore Delegato
CATEGORY OF VEHICLES CODE: A CAR C. LORRY OR TRACTOR E. BUS G. OTHERS B MOTORCYCLE D. CYCLE FITTED WITH AUXILIARY ENGINE F. TRAILER	



